Özel Seri

SWING

19

HOZ COMICS!

3 TAM MACERA, 200 SAYFA

SWING

Çizgi Roman
Sayı: 19
Ayda Bir Yayınlanır

Orijinal Adı:
Il Comandante Mark

Yazan ve Çizen:
esseGesse

İmtiyaz Sahibi ve Sorumlu
Yazıişleri Müdürü:
Mehmet Haşim ÖZ

Genel Yayın Yönetmeni:
Deniz KARAKAŞ

Türkçe Yayın Hakları:
Hozcomics © EDIZIONI EPIERRE
srl Gianni Bono ile yapılan
anlaşmayla yayınlanmaktadır

© HOZ Comics
1 Ağustos 2006

İdari Ofis:
HOZ Comics
Hakimiyeti Milliye Cad. Kançal
Alışveriş Merkezi. 158/75
Üsküdar / İSTANBUL
Tel / Fax: +90 216 532 46 80
e-mail: info@hozcomics.com
web site: www.hozcomics.com

Ofset hazırlık: HOZ Grup
Film Çıkışı: Ahmet Hızarcı
Baskı: Özkaracan Ofset
ISSN: 1303 1244
Yerel Süreli Yayın

Dağıtım:
Merkez Dağıtım San.
ve Ticaret A.Ş.

- ŞEYHİN ODALIĞI
- KÖLE AVCILARI
- ADSIZ KAÇAK

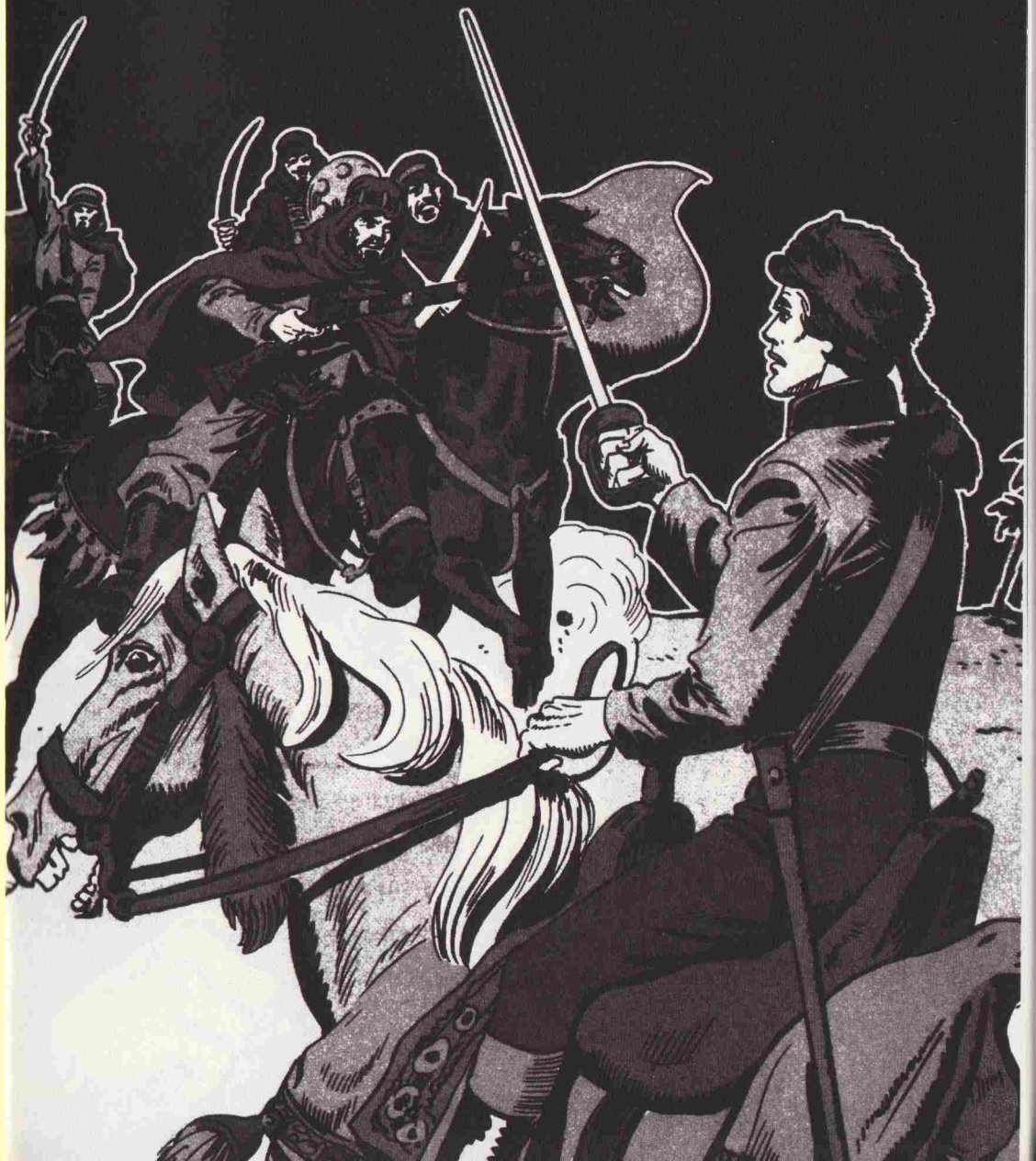

● ŞEYHİN ODALIĞI

Şeyhin Odalığı
Collana Araldo
No : 97
1. Baskı
1974 Eylül

ŞEYHİN ODALIĞI

PUERTO RİCO! ORADA GEMİYİ TAMİR EDİP YELKENİ YENİLEYEBİLİRİZ!
PEKİ! ROTAMIZI ORAYA ÇEVİRELİM!

Ontario Kurtları'nın gemisi fırtınalı denizden Puerto Rico'daki İspanyol limanının güvenli sularına sığınmayı başarır...

Ertesi gün...
GEREKLİ ONARIMLARI YAPMAMIZ TAM BİR HAFTA ALIR KAPTAN SWING!
ADAMLAR HEMEN ÇALIŞMAYA BAŞLASIN EL GİNŞO!

BEN BU SULARDA DOLAŞAN İNGİLİZ GEMİLERİ HAKKINDA BİLGİ ALMAK İÇİN KARAYA ÇIKACAĞIM!

BEKLE SWİNG! BEN DE GELİYORUM! ŞEHRİ GÖRMEK İÇİN BU FIRSATI KAÇIRAMAM!
ZAVALLI SWİNG!

NEDEN ZAVALLI DİYORSUN?
YABANCI YERLERDE DOLAŞIRSAN KADINLA, GİDERSİN FELAKETE KENDİ AYAĞINLA! UGH!

Gamlı Baykuş'un kötümserliğinin aksine Betty ve Swing'in Puerto Rico gezintisi sakin geçecek gibidir...
BURAYA ANTİLLER DENİZİ'NİN NEREDEYSE TÜM LİMANLARINA UĞRAYARAK GELDİM! VE TEK BİR İNGİLİZ SAVAŞ GEMİSİNE BİLE RASTLAMADIM SENYOR!
TEŞEKKÜRLER!
OH... BU ÇOK GÜZEL!

SENYORİTA'YA BU GÜZEL EŞARBI ARMAĞAN ETMEK İSTER MİSİNİZ SENYOR? SADECE ÜÇ PEÇETA!
PEKİ, ALIYORUM...

Daha sonra...
DENİZ SAKİN, GÖK MAVİ, SEN BANA HEDİYELER ALIYORSUN! BU GÜZEL YERDE YAŞAMAK NE HOŞ OLURDU DEĞİL Mİ?

Ama birden...
OH...
BİR SİLAH SESİ!
BANG

ATEŞ ETMEYİ KES BUDALA! ELLİ STERLİNLİK BİR MALI DENİZİN DİBİNE Mİ GÖNDERMEK İSTİYORSUN?
AMA ELİMİZDEN KAÇACAK KAPTAN!

KARAYA ÇIKTIĞINDA BIRAK KENDİNİ SAVUNMAYI ADIM ATACAK HALİ OLMAYACAK! SEN KÜREK ÇEK!

GÖRDÜN MÜ? YAPACAĞIMIZ TEK ŞEY ÇUVAL GİBİ SIRTLAYIP GERİ GÖTÜRMEK!

AMA KÖLELERE İYİ GELEN ŞU İLAÇTAN BİRAZ TATSA İYİ OLUR...

BENCE DENEMEYİN!

KİMSİNİZ SİZ?
KÖLELİĞİN ADININ BİLE ÖFKELENDİRDİĞİ BİRİ!

HAH! HA! BİR İDEALİST HA? YANİ BİZ KÖLECİLERİN ŞEREFLİ MESLEĞİNİ YAPMASINA ENGEL OLMAK İSTEYENLERDEN BİRİ!

BİRE KARŞI ÜÇ KİŞİ OLDUĞUMUZA GÖRE GİTSEN İYİ OLUR! KAMÇIM İÇİN BİR İDEALİSTİN SIRTININ BİR KÖLENİNKİNDEN FARKI YOK!

SANIRIM NİYETİMİ ANLATABİLDİM!
OUGH!
SMACK

HAY!
ATEŞ ETSENİZE!

UUHH...
BANG

SOLDAKİNE DİKKAT ET SWİNG!

!
LASH

SLASH
AH!

KAYIĞINIZA BİNİP BURADAN DEFOLUN ALÇAK-LAR!
İŞTE BU İYİ BİR ÖĞÜT! YERİNİZDE OLSAM BİR DAKİKA BİLE KAYBETMEZDİM!

BUNU PAHALIYA ÖDEYE-CEKSİN! PORTEKİZLİ JOAO SÖZÜ! SANA GELİNCE KOPANGO, ELİMİZDEN KAÇABİLECEĞİNİ SANMA!
ZAVALLI BEN...

PORTEKİZLİ JOAO BAĞIŞLAMAZ! DEDİĞİNİ YAPAR! OH... ZAVALLI KOPANGO!

ÜZÜLME DOSTUM! EĞER O KÖLECİ SENİ YENİDEN RAHATSIZ EDERSE SENİ SAVUNACAĞIZ, MERAK ETME!
OH... EVET! SEN ÇOK GÜÇLÜ...

SEN İYİ, MERHAMETLİ! SELİN SADIK KÖLEN OLMAK!
NE KÖLESİ! ARTIK ÖZGÜRSÜN!

SİYAH YA DA BEYAZ, HİÇ KİMSE BİR İNSANIN SAHİBİ OLAMAZ! ARTIK O JOAO'YU UNUT KOPANGO!
BENİM SAHİBİM O DEĞİL ŞEYHTİ!

NE ŞEYHİ?
İBRAHİM EL RAMAN! BİNLERCE SAVAŞÇININ GÜÇLÜ VE ZENGİN ŞEYHİ!

İBRAHİM EL RAMAN AFRİKA'DA ZENCİ KABİLELERİNE SALDIRIP ONLARI YAKALIYOR VE PORTEKİZLİ JOAO'YA SATIYOR! O DA ONLARI AMERİKA'YA GETİRİYOR!

ŞEYH PORTEKİZLİ'NİN GEMİSİNDE! KAÇMAK İÇİN DENİZE ATLADIM!
İŞTE O GEMİ! BİZ KAÇMALI!
SAKİN OL DOSTUM!

BİZİM DE GEMİMİZ VAR! ARKADAŞLARIMIZ DA ŞEYHİNDEN VE ADAMLARINDAN KORKMAZ!
GEMİMİZDE GÜVENDE OLACAKSIN MERAK ETME!

EĞER ANNEM, BABAM KABİLEM, BİLSELERDİ BEN BURADA BULDUM İYİ DOSTLAR, SEVİNÇTEN AĞLAMAK!

Aynı akşam Puerto Rico'nun en iyi hanında...
SENYORİTA İÇİN BİR ODANIZ VAR MI?
TABİ SENYOR! PUERTO RİCO'NUN EN GÜZEL VE GENİŞ ODASI!

SENYORİTA GÖRMEK İSTERSE, YUKARI BUYURMASI YETER! BU ARADA SİZE DE ÜNLÜ XERES ŞARABIMDAN SUNABİLİRİM!

Betty üst kattayken...
ŞARABINIZ ÇOK GÜZELMİŞ!
HAY BAŞIMA YILDIRIM!

NE OLDU HANCI?
BU İŞE BAŞLADIĞIMDAN BERİ ÇOK TÜRLÜ İNSAN GÖRDÜM AMA BÖYLESİNİ ASLA!

ŞARAP ALIR MIYDINIZ SENYOR?

Garip yabancı hancının yüzüne bile bakmadan Swing'e doğru yürür...
ALLAH SİZE AKIL VERSİN VE YAPTIĞINIZ HATAYI DÜZELTMENİZİ SAĞLASIN!

YAPTIĞIM HATA MI?
ALDIĞINIZ MALIMI BANA GERİ VERİN! BEN DE SİZİ BAĞIŞLAMA BÜYÜKLÜĞÜNÜ GÖSTEREYİM!

YOKSA SİZ ŞU ŞEYH İLDERİM... YA DA İBRAHİM MİSİNİZ?
İBRAHİM EL RAMAN! ÇÖLÜN ŞEYHİ, GENİŞ TOPRAKLARIN, ATLARIN, DEVELERİN VE KÖLELERİN SAHİBİ!

TAHMİN ETMİŞTİM! ALDIĞIMI SÖYLEDİĞİNİZ MAL İSE KOPANGO ADINDA BİR ZENCİ OLMASIN SAKIN?
TEK KUSURUM İYİLİKTİR BENİM! HER ZAMAN İYİ DAVRANDIM O ZENCİYE!

GÜNDE BİRDEN FAZLA KIRBAÇLATTIMSA ALLAH BAŞIMA YILDIRIM YAĞDIRSIN!
DEMEK O BÜTÜN BU İYİLİKLERİ BIRAKIP KAÇTI! NE NANKÖRLÜK!

BENİ ANLADIĞINIZI GÖRÜYORUM... KİTAP ÜZERİNE YEMİN EDERİM Kİ BANA GERİ VERDİĞİNİZ ZAMAN ONA KAN KUSTURACAĞIM!

TANRIM! DİŞLERİNİ SIRTLAN GİBİ GICIRDATIYOR!
SİZİ DE Mİ ÜRKÜTTÜ? SAKİN OLUN! AVUCUNU YALAYACAK!

NE DEMEK İSTİYORSUNUZ?
ESKİ KÖLENİZİN ARTIK ÖZGÜR OLDUĞUNU VE KAMÇINIZIN ONA ULAŞAMAYACAĞINI!

ALLAH SİZE ACISIN! YOKSA ONU BANA GERİ VERMEYECEK MİSİNİZ?
KESİNLİKLE EVET!

BRAVO SENYOR! ONA HAKETTİĞİ CEVABI VERDİNİZ! BİR XERES DAHA? BENİM İKRAMIM!

ODA ÇOK GÜZEL SWING! PERİ MASALLARINDAKİ GİBİ BİR YATAK VE...
!

ÖYLEYSE BU GECE ÇOK GÜZEL DÜŞLER GÖRECEKSİN BETTY!
AMA BU ADAM KİM? BANA NEDEN ÖYLE BAKIYOR?

DENİZ MAVİSİ GÖZLER, ALTIN SAÇLAR... YOKSA ALLAH'IN CENNETİNDEKİ HURİLERDEN BİRİ Mİ?

SÖYLEYİN, BU KIZ SİZİN Mİ?
SİZE NE? BAŞKASININ İŞİNE BURNUNUZU SOKMAYIN!
HAH! HA!

KOPANGO ELLİ ALTIN DEĞERİNDE EĞİTİLMİŞ BİR KÖLEDİR! BURAYA ONU GERİ ALMAK İÇİN GELMİŞTİM!

O ZAVALLIYI MI? YOKSA BU ÇİRKİN HERİF O... O... O ŞEYH İB... NEYDİ ADI?

İBRAHİM EL RAMAN! ÇÖLÜN ŞEYHİ, DEVELERİN, ATLARIN...
BU ADAMI DIŞARI ATMAK İÇİN NE BEKLİYORSUN SWING?

KUMU KIZDIRAN RÜZGAR GİBİ YAKICI! SİZİNSE...
BENİM Mİ? HAH! HA! BANA ÖYLE GELİYOR Kİ BAZEN VERDİĞİ EMİRLERE BAKILIRSA KENDİNİ BANA SAHİP SANIYOR!

KOPANGO ÇOK DEĞERLİ BİR KÖLEDİR! AMA BEN ONU SİZE BIRAKTIĞIM GİBİ AYNI DEĞERDE DÖRT KÖLE DAHA VERMEYE RAZIYIM!

BU KIZA KARŞILIK!
NEE?
HAY ONTARİO'NUN TÜM KUNDUZLARI!

BİR KADINA KARŞILIK SAĞLIKLI VE GÜÇLÜ BEŞ KÖLE! BU HAYATINIZIN EN KARLI ALIŞVERİŞİ DEĞİLSE MEKKE'NİN KUTSAL KARA TAŞINA BİR DAHA YÜZÜMÜ SÜRMEYEYİM!

BENİ SATIN ALMAK MI? NEDEN ONA BİRŞEY DEMİYORSUN SWING?
NE DİYEBİLİRİM? BÖYLE BİR TEKLİFE ANCAK BİR TEK CEVAP VERİLİR!

ÜÇ SANİYE İÇİNDE KARŞIMDAN KAYBOLMAZSAN SENİ BİR TEKMEDE DIŞARI ATARIM ÇİZMELERİMİN ŞEYHİ!
ALLAH AŞKINA!

TEKLİFİMİ GERİ ÇEVİRİP ELİMDEN ALDIĞIN KÖLEYİ DE VERMİYORSUN DEMEK! BENİM ÜLKEMDE SENİN GİBİ HIRSIZLARIN SAĞ ELİNİ KESERLER!
YETERİNCE SAÇMALADIK! AMA BANA HIRSIZ DEMEDEN ÖNCE O ZEHİRLİ DİLİNİ ISIRSAN İYİ OLURDU!

CELLADIM BURADA OLMADIĞI İÇİN SENİN SAĞ ELİNİ KENDİM KESECEĞİM!

SWISS

SWISS

ELİMDESİN İMANSIZ KÖPEK!

TANRIM! DİKKAT ET SWING!

SWISSS

SMACK

GAMUL! KALAB!

ÇABUK ADAMLARINA TÜFEKLERİNİ ATMALARINI SÖYLE YOKSA SENİ DÖŞEMEYE ÇİVİLERİM!
OH! SWING!
SUSUN SENYORİTA!
?
?

Şeyh öfkeyle Swing'in dediğini yapar... Kendi dilinde birşeyler söyler...

Ve araplar emri yerine getirir...

ŞİMDİ ÜÇÜNÜZ DE DEFOLUN!
HAKARETLERİN KİTABIN AYETLERİ GİBİ KALBİMDEN SİLİNMEYECEK VE ÖCÜMÜ ALACAĞIM!

YAKINDA YAPTIĞIN HATADAN DUYACAĞIN PİŞMANLIK İÇİN AKITACAK GÖZYAŞIN BİLE OLMAYACAK!

HAH! HA! BENSE DAYAK YEMİŞ SIRTLAN SURATINI HATIRLADIKÇA EN AZ BİR AY GÜLECEĞİM...

BU AÇAYİP SİLAHLAR EVİNİZE İYİ BİR SÜS OLACAK SENYOR!
SİZİN HANINIZA DAHA ÇOK YAKIŞIR DOSTUM!

BUNLARI BANA MI VERİYORSUNUZ? ONLARI KAPININ ÜZERİNE ASIP HERKESE OLANLARI ANLATACAĞIM SENYOR!

KEÇİ YA DA AT GİBİ KIZLARI SATIN ALMAK İSTİYOR HA? KENDİNİ NE SANIYOR UTANMAZ?
BELKİ DE SENİ ALTIN VE MÜCEVHERLERE BOĞARDI!

ÇÖL YILDIZLARI ALTINDA İPEK TÜLLER İÇİNDE ONUN İÇİN DANS EDERDİN! BELKİ NARGİLE BİLE İÇERDİN!
KENDİ İÇSİN NARGİLESİNİ!

HAH! HA! ŞİMDİ GİTMEM GEREK! İYİ GECELER ŞEYHİN SEVGİLİSİ!
UMARIM BU GECE RÜYAMDA ONU GÖRMEM...

BİRAZDAN GECE İNECEK VE KİNİMİN MEYVELERİNİ TOPLAYACAĞIM...

Ertesi sabah...
SEN HİÇ YORULMAZ MISIN KOPANGO? SABAHTAN BERİ DURMADAN ÇALIŞIYORSUN!
KOPANGO ÖZGÜR! KOPANGO MUTLU ŞARKI SÖYLEMEK İSTİYOR!

GARİP... BETTY BU SABAH GÖRÜNMEDİ! KALEDEYKEN SABAH EN ERKEN O KALKARDI...
EVET! GİDİP HANA BAKSAM İYİ OLACAK!

DENİZ YOLCULUĞU VE DÜNKÜ OLAYLAR ONU YORMUŞ OLMALI... BELKİ DE HALA UYUYORDUR...

?!

ENSESİNE VURMUŞLAR! KİMBİLİR NE ZAMANDIR BURADA BAYGIN YATIYOR?

BETTY! NEREDESİN?

Swing hanın bütün odalarını arar...
JÜPİTER AŞKINA! HİÇ BİR YERDE YOK!

OHH! NE OLDU BANA SENYOR?
ASIL SİZ SÖYLEYİN, DÜN GECE BURADA KALAN SENYORİTA NEREDE?

HİÇ BİRŞEY BİLMİYORUM... DÜN GECE YARISI HANI KAPATIRKEN... BİRDEN DÜNYA BAŞIMA YIKILDI SANKİ... DAHA YENİ KENDİME GELİYORUM...

BU ZAVALLIYA BİR SADAKA... BİR BARDAK LÜTFEN...

AMA SENYORİTA ODASINDA YOK MU?
HAYIR! YOK!
NE GÜZEL SARI SAÇLARI VARDI...

ZAVALLI SARIŞIN KIZ... O GEMİYLE ONU NEREYE GÖTÜRECEKLER ACABA?

NE DEDİNİZ? GEMİ Mİ?
BOĞAZIM KURUDU! BANA BİR BARDAK, HATTA BİR ŞİŞE ŞARAP İKRAM ETMEZSENİZ GÖRDÜKLERİMİ ANLATMAM SENYOR!

ALIN VE GÖRDÜĞÜNÜZ HERŞEYİ ANLATIN BANA!
NE YAPIYORSUNUZ? O AYYAŞIN BİRİDİR! BİR YUDUM ŞARAP İÇİN HERŞEYİ UYDURUR!

GÖZLERİMLE GÖRDÜM! SAKALLI, BIYIKLI ÜÇ ADAMDI! BEDENLERİ VE BAŞLARI KUMAŞLA SARILI! BİRİ PELERİNLİYDİ! LIK LIK...

GENÇ SARIŞIN BİR SENYORİTAYI BURADAN SÜRÜKLEYEREK ÇIKTILAR! ONU BAĞLAMIŞLARDI! GECE YARISINI BİRAZ GEÇİYORDU!

JÜPİTER AŞKINA! YA SONRA?
SONRA BİR KAYIKLA LİMANIN DIŞINDA DURAN BİR GEMİYE GİTTİLER! VE GEMİ HAREKET ETTİ! LIK LIK...

ŞEYH VE İKİ ADAMINDAN BAŞKASI OLAMAZ!
SİZİN BANA ARMAĞAN ETTİĞİNİZ TÜFEKLERİ DE ALMIŞLAR! ONLAR DA YERİNDE YOK SENYOR!

Az sonra Ontario Kurtları'nın gemisinde...
KOPANGO GECE UYUMADI VE KÖLECİLERİN GEMİSİNİN GİTTİĞİNİ GÖRDÜ!
NEDEN BİZE HABER VERMEDİN KI?

BEN BİLSE BAYAN BETTY O GEMİDE TUTSAK... YARALI ASLAN GİBİ HAYKIRMAK! AMA NEREDEN BİLİRDİM?

HAKLISIN! BUNU KİMSE BİLEMEZDİ! GEMİNİN NE YÖNE GİTTİĞİNE DİKKAT ETTİN Mİ?

ŞEYH İBRAHİM BAYAN BETTY'İ MUTLAKA AFRİKA'DAKİ TOPRAKLARINA GÖTÜRÜYORDUR!
AFRİKA'YA, OKYANUSUN ÖTE YANINA HA? GEMİ BU HALDEYKEN ONLARI İZLEMEMİZ OLANAKSIZ!

BAŞKA BİR GEMİ KİRALARIZ! OLMAZSA ZORLA ELE GEÇİRİRİZ!

GEMİMİZİ BIRAKMAYIN! TAŞIDIĞIMIZ SİLAHLARIN EN KISA SÜREDE PHİLEDELPHİA YURTSEVERLERİNE TESLİM EDİLMESİ GEREK!
AMA BETTY NE OLACAK?

ATLANTİK'İ YÜZEREK GEÇMEK ZORUNDA KALSAM DA ONU O ŞEYHİN ELİNDEN KURTARACAĞIM...
BEN DE GELECEĞİM! UGH!
BEN DE! EL GİNŞO BENSİZ DE YAPABİLİR!
BEN BİLMEK ŞEYH NEREDE KARAYA ÇIKMAK VE KADINI NEREYE GÖTÜRMEK! BEN DE GELMEK!

BÜTÜN ADAMLARIM SİZİNLE GELMEK İSTERDİ KAPTAN SWING!
BİLİYORUM AMA SİZİN GEMİNİN ONARIMINI TAMAMLAYIP YÜKÜ PHİLEDELPHİA'YA GÖTÜRMENİZ GEREK!

ONTARİO KALESİ'NDE BULUŞACAĞIMIZI UMARIM! BETTY İLE TABİ!
ŞİMDİ AFRİKA'YA GİDECEK BİR GEMİ BULMAYA ÇALIŞALIM!

Bir kaç saatlik araştırmadan sonra limanda...
EVET, GEMİM KUZEY AFRİKA'YA HAREKET ETMEK ÜZERE AMA YOLCU TAŞIMIYORUM! TAM TERSİNE, ÜÇ DÖRT GEMİCİYE İHTİYACIM VAR!
HMM...
YAZILIYORUZ, HEM DE BEDAVA ÇALIŞMAK ÜZERE!

TEK ŞARTIMIZ VAR O DA BİZİ KÖLE TAŞIYAN GEMİLERİN HAREKET ETTİĞİ YERE ÇIKARACAKSINIZ!

KÖPEĞİ DE ALACAK MISINIZ?
ONU KIYIDA BIRAKABİLİRİZ YA DA DENİZE ATIP BOĞABİLİRİZ!
SEN KENDİ İŞİNE BAK!

ÇOK ZEKİ BİR KÖPEKTİR KAPTAN! BİRAZ EĞİTSEK DÜMEN BİLE KULLANIR! ÜSTELİK O DA BEDAVA ÇALIŞACAK!
HAH! HA!
BAU BAU

KÖPEKLERİ SEVERİM! TAMAM! ÜCRETSİZ ÇALIŞACAKSINIZ VE SİZİ İSTEDİĞİNİZ YERDE KARAYA ÇIKARACAĞIM! HAYDİ BİNİN, HEMEN HAREKET EDİYORUZ!

Gerçekten de yolculuk, köleci gemisinin yelkenleri ufukta belirmeden devam eder ve...

NİHAYET AFRİKA'DAYIZ! ESRARLI VE EL DEĞMEMİŞ KARA KITA!
EL DEĞMEMİŞ TOPRAK, FELAKET MUTLAK! UGH!

BURASI BENİM TOPRAĞIM! SİZ BENİ İZLEMEK! BEN SİZİ ŞEYHİN VE BAYAN BETTY'NİN İZİNİ BULACAĞINIZ YERE GÖTÜRMEK!

HAY MANİTU!

UTANMAZ İTOĞLU İT!
HEY! SEVGİLİ KÖPEĞİME NEDEN KIZIYORSUN?
THUD
CAT

NE YAPACAKTI? KIYIDA TEK BİR AĞAÇ BİLE YOK!
YANİ HER İHTİYACI OLDUĞUNDA ONA AĞAÇ GÖREVİ Mİ YAPACAĞIM?
ORADA KADINLAR GİBİ TARTIŞACAĞINIZA YÜRÜYÜN!
GRRR

Kıyıdan iç bölgelere doğru ilerlemeye başlarlar...
BİRAZ BEKLEYEMEZ MİYDİN İTOĞLU İT? BAK BURADA NE GÜZEL AĞAÇLAR VAR?

BUANDA! MUMBANI KUNDURI BUANDAH!!

NİYE BAĞIRIYORSUN KOPANGO? ÇEVREMİZDE KİMSE YOK Kİ?

YANILIYORSUN MİSTER BLÖF! ŞU AN PEK ÇOK GÖZÜN ÜZERİMİZDE OLUP MIZRAKLARIN BİZE ÇEVRİLDİĞİNE EMİNİM!
SOMBA SAVAŞÇILARI! KENDİ DİLİMDE SİZİN KÖLE AVCISI OLMADIĞINIZI SÖYLEDİM ONLARA!

HAY BİN SAKAL! HAKLIYMIŞSIN!
BUANDA!
BUANDA MUMBANI!

SAVAŞÇILAR BİZİM DOST OLDUĞUMUZA İNANMAK VE BİZE YOL VERMEK!

Saatler sonra...
YOLUMUZ UZUN! EN İYİSİ DİNLENMEK VE KARIN DOYURMAK! SİZ ATEŞ YAKARKEN BEN SU ARAMAYA GİTMEK!
TAMAM KOPANGO!

BEKLE! BEN DE GELİYORUM! BENİ ÖZEL AĞACI SANAN O İTOĞLU İTTEN NE KADAR UZAK OLURSAM O KADAR İYİ! UGH!
HAH! HA!

İŞTE BİR DERE!
BEEH
BEEH

NE SEVİMLİ OĞLAK! AMA BU ISSIZ YERE KİM BAĞLAMIŞ ONU?
ASLAN TUZAĞI! AÇ ASLAN GECE İNİNDEN ÇIKIP AV ARAR...
BEEH

KEÇİNİN SESİNİ DUYUP KOKUSUNU ALIR! BURAYA KOŞUP PARÇALAMAK İÇİN ÜZERİNE SALDIRIR O ZAMAN AVCILAR MIZRAKLA SALDIRIP ASLANI ÖLDÜRÜR!

UGH! YA OĞLAK?
ASLAN ONU BİR PENÇEDE EZMEK!

BİR PENÇEDE Mİ? HİÇ ASLAN GÖRMEDİM! AMERİKA'DA YOK! BÜYÜK VE VAHŞİ MİDİR?
ORMANIN KRALI! TÜM HAYVANLARDAN GÜÇLÜ VE YIRTICI!

UGH!

Daha sonra...
SEN DE BETTY'DEN BAŞKA ŞEY DÜŞÜNEMİYORSUN DEĞİL Mİ?
O ŞEYHİN ŞU DAL GİBİ ELLERİMİN ARASINDA OLMASINI İSTERDİM!
CRACK

GAMLI BAYKUŞ NEREDE?
YEMİŞ TOPLUYOR! NEREDEYSE DÖNER!

AMA PUİK DE ORTADA YOK! NEREDE ACABA?

BİR DİŞİ KÖPEK KOKUSU ALMIŞ OLMASIN? KITALAR ARASI DON JUAN AFRİKA'YA ÇIKAR ÇIKMAZ ÇAPKINLIĞA BAŞLADI!

GAMLI BAY-KUŞ DÖN-MEK!
AMA PUIK'İM NE ZAMANDAN BERİ KEÇİ GİBİ ME'LİYOR?
BEEH

AMA... GERÇEK-TEN BİR KEÇİYMİŞ BU!
ASLANI TUZAĞA DÜŞÜRMEK İÇİN BİR KAZIĞA BAĞLA-MIŞLAR!
ZAVALLI-NIN PARÇA-LANMASINA GÖNLÜM RAZI OL-MADI!

HAYVANLARA KARŞI BU KADAR HASSAS VE DUYARLI OLDUĞUNU BİLMİYORDUM! BU İNSANI YÜCELTEN BİR DUYGU!

CAİ CAIIII
AMA BU... PUIK'İN SESİ!

GROOAAR
AMA BU... BU BİR ASLAN KÜKREMESİ!

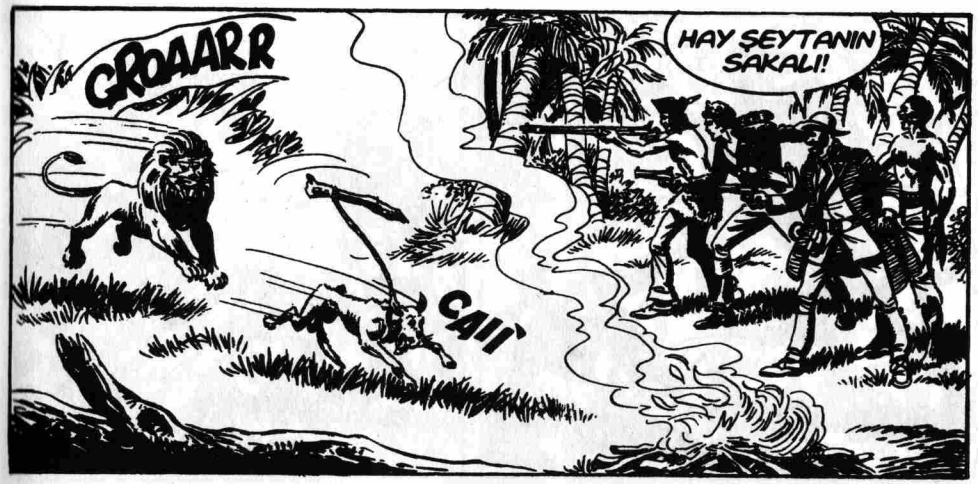
GROOAARR
CAIII
HAY ŞEYTANIN SAKALI!

ÇABUK ŞU HAYVANI VURUN!
BANG
BANG
BANG

GRRR
zip
zip
zip

VURULDU AMA ÖLMEDİ! DİKKAT! YARALI ASLAN ÇOK TEHLİKELİ!

GROOAARR
DİKKAT SAHİP SWING!

GRROOWW

SWING! YARALI MISIN?
HAYIR MERAK ETMEYİN! BU DEFA İŞİ BİTTİ!

BİR PUMADAN ÜÇ KAT VAHŞİ! ŞU DİŞLERE BAK! BİR ISIRIĞI İNSANI ÖLDÜRMEYE YETER!

AHIAHHH!
GRR

AMA BU DAHA ÖNCE KEÇİNİN BAĞLI OLDUĞU SOPA!
ASLAN PARÇALASIN DİYE PUİK'İ KEÇİNİN YERİNE BAĞLAMIŞTIN DEĞİL Mİ? HAYVAN DOSTUYMUŞ!
BUNDA NE KÖTÜLÜK VAR? ONA SADECE ŞAKA YAPMIŞTIM! AYY!

Dostlarımız yola devam ederken birden...
MOWAMBA BURUNDA! KUMBASS... BURUNDA!
KONUŞMALARA BAKILIRSA DOSTLARIN BURADA!

EVET! KÖYLÜLERİM ASLANIN ÖLDÜĞÜNÜ GÖRMÜŞ OLMALI... HEPSİ ONDAN KURTULDUKLARINA ÇOK SEVİNMİŞTİR...

BU İŞTEN TEK MEMNUN OLMAYAN KİŞİ BENİM! ARKAM MAHVOLDU! UGH!

Ertesi sabah...
ŞEYH BAYAN BETTY İLE GELDİYSE BU ŞEHİRDE OLMASI GEREK...

ULU BÜYÜK DEDEM BİLE BİR GÜN BÖYLE GARİP VE UZAK BİR ÜLKEYE AYAK BASACAĞIMI BİLEMEZDİ! UGH!
AYRILSAK DAHA İYİ OLMAZ MI SWING? BÖYLECE BU AFRİKA BABİLİNİ DAHA ÇABUK TARARIZ!
BEN DE ONU İSTEYECEKTİM...

Mister Blöf ve Gamlı Baykuş birlikte giderken...

Swing de Kopango ile araştırmaya başlar...
BEN ŞEHİRDEKİ ZENCİLERE SORMAK...
TAMAM...

NE ŞEYHİ NE DE BAYAN BETTY'İ GÖRMÜŞ... AMA BAŞKALARINA DA SORMAK... BİR BİLEN OLMALI...
UMARIM...

Başka bir sokakta...
ŞURAYA BAK! UGH!

HAY ONTARİO'NUN TÜM SAKALLARI! BU BETTY! ONU BULDUK!

?!
İNDİRİN TAHTEREVANI!

SANA İNDİR DEDİM SOYTARI!
BUGIUMBU! AWANDA!

İMDAAT!

BİZİZ BETTY! TANIMADIN MI? SENİ KURTARMAK İÇİN OKYANUSU AŞTIK! HAYDİ İN DE BİZİMLE GEL!
İMDAAT!

MANİTU AŞKINA!
BETTY DEĞİL BU!

GIAHUR! BUHAL!
?!

HAY ŞEYTANIN SAKALI! O ZENCİ TAŞIYICI YARDIM ÇAĞIRMAYA GİTMİŞ!

KADINI BİRİNE BENZETTİĞİMİZİ NASIL ANLATIRIZ ONLARA?
NEDEN BU KADAR KIZDILAR? SONUÇTA BİR KADIN! ÜSTELİK DE ÇİRKİN!

O KADIN MUTLAKA BİR ŞEYHİN YA DA PAŞANIN KARISI OLMALI... BİZİ YAKALARLARSA MAHVOLDUK DEMEKTİR! UGH!

BİR DÜKKAN! ÇABUK ŞURAYA GİRELİM!
SALAM... SALAM...

SALAM! SALAM! YABANCI YOLCULAR İÇİN GÜZEL MALLARIM VAR! HALILAR, NARGİLELER, KUMAŞLAR! NE İSTERSİNİZ?

AYAĞIMIZIN ALTINDAN ÇEKİLMENİ!
!

ALLAH BAŞINIZA YILDIRIM YAĞDIRSIN!

?!

OHH!

CRASH
SPACK

Bu arada...
BU ZENCİLER DE KOPANGO'YA BİLGİ VEREMEDİ GALİBA...

HEY!

DUYDUĞUMA GÖRE BURAYA BİR ŞEYH TARAFINDAN GETİRİLEN SARI SAÇLI BİR KIZI ARIYORSUNUZ GALİBA!
ONU GÖRDÜNÜZ MÜ?

BU MEMLEKETTE BİZ BEYAZLAR BİRBİRİMİZE YARDIM ETMEZSEK...
NEREDE VE NASIL OLDUĞUNU SÖYLEYİN BANA!

İYİ Kİ BENİM GİBİ İYİ BİR İNSANA RASTLADI! AMA ONU SAĞ GÖRMEK İSTİYORSANIZ ELİNİZİ ÇABUK TUTMALISINIZ! BENİMLE GELİN!

HAY ONTARİO'NUN TÜM KUNDUZLARI! NE YAPTILAR ONA?
KENDİNİZ GÖRECEKSİNİZ! BURAYA YAKIN!

GELDİK... BURASI!

KALDIR ELLERİNİ!
?

ALÇAKLAR!
USLU DURSAN İYİ OLUR KAPTAN SWING!

İYİ BİR TUZAKTI DEĞİL Mİ? BURALARDA DEDİKLERİ GİBİ, PARMAĞINI KIPIRDATIRSAN ALLAH'IN CENNETİNİ BOYLARSIN! ONA GÖRE!

SİLAHINI ALIN...

Bu arada...
CRASH SPACK
ALLAH! OH! ALLAH!

ALLAH! ALLAH!

Dükkandan koşarak çıkan iki arap, dostlarımızdan başkası değildir...

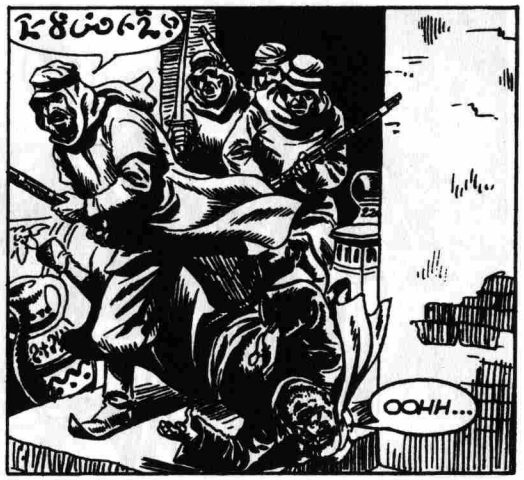
OOHH...

SNIF SNIF

?

YILIŞMAYI BIRAK VE DEFOL PİRE TORBASI! PEŞİMİZDEKİLERİ UYANDIRMAK MI İSTİYORSUN?
HAH! HA! BIRAK HAVLASIN GAMLI BAYKUŞ!
BAU BAU

ARTIK O ADAMLARDAN YETERİNCE UZAKTAYIZ! BU ARAP ELBİSELERİYLE KİMSE BİZİ TANIYAMAZ!

PUİK HARİÇ TABİ! DÜNYANIN ÖBÜR UCUNDA ÇİNLİ KILIĞINA DA GİRSEK ONU ALDATAMAYIZ! UGH!

KEŞKE BETTY'NİN DE İZİNİ BULABİLSEYDİ...
BENİM KÖPEĞİM ÇOK ZEKİDİR! BİZİ BULDUĞUNA GÖRE İSTESE BETTY'İ DE BULUR! HEH HEH HE...

Aynı anda...
BETTY'E NE YAPTINIZ? PİS KÖLECİLER! NEREDE O?
UZAKTA DEĞİL! AMA GÖRSEN TANIYABİLECEĞİNİ SANMAM! HEH HE...

ŞEYH İBRAHİM, ODALIKLARINA ÇOK İYİ DAVRANIR! İPEKLER, MÜCEVHERLER... AMA KENDİSİNE İTAAT EDERLERSE TABİ... YOKSA KAMÇIYI YERLER!

SEN O SARIŞINI DÜŞÜNECEĞİNE KENDİNİ DÜŞÜNSEN İYİ EDERSİN! KOPANGO'YU ELİMDEN ALIŞINI HATIRLIYOR MUSUN? PORTEKİZLİ JOAO UNUTMAZ DEMİŞTİM SANA!

BURALI DOSTLARIMDAN NELER ÖĞRENDİĞİMİ BİR BİLSEN... İNSANI DİRİ DİRİ YÜZMEKTEN ATEŞTE KIZARTMAYA KADAR...

ATEŞİ YAKALIM MI KAPTAN?
ALETLERİ DE HAZIRLA! KONUĞUMUZU MEMNUN ETMELİYİZ...

BAĞLAYIN ONU! BAŞLIYORUZ! HAH! HA!

HEY!
KOPANGO!
!

SMACK

HAY ŞEYTANIN BOYNUZU!
BANG

AAHH...

SOCK

DİŞLERİM! AAHH!

SENİ KAYBETTİM KAPTAN SWING! İZİNİ TAKİP ETTİM!
TAM ZAMANINDA YETİŞTİN! TEŞEKKÜRLER KOPANGO!

ŞİMDİ ANLAT BAKALIM KAPTAN JOAO! BETTY NEREDE?
CANIN CEHENNEME!

DİNLE, AŞAĞILIK HERİF! SEN ARAP İŞKENCELERİNİ BİLEBİLİRSİN AMA KONUŞMAZSAN BEN DE BURNUNU SIRTINDAN ÇIKARMAYI BİLİRİM!
ŞE... ŞEYH!

ŞEYH ONU KUMAN VAHASINDAKİ SARAYINA GÖTÜRDÜ!
KUMAN VAHASINA MI?
KOPANGO BİLİYOR!

ŞEHRİN DIŞINDA! DURMADAN GÜNEŞİN BATTIĞI YÖNE GİTMEK! HURMA AĞAÇLARININ ARASINDA ŞEYHİN SARAYLARINDAN BİRİ VAR!

BU KÖLECİYİ EMİN BİR YERE GÖTÜRÜP BEN DÖNENE KADAR ORADA TUT KOPANGO! YALAN SÖYLEDİYSEN PİŞMAN OLACAKSIN!

KUMAN VAHASINA YALNIZ MI GİTMEK? JOAO'NUN SIRITMASINA BAKIN! SENİ ŞEYHİN SAVAŞÇILARININ ÖLDÜRECEĞİNE GÜLÜYOR!
SEN ONU KAÇIRMAMAYA BAK DOSTUM!

CANINI KURTARMAK İSTİYORSAN BENİ HEMEN SERBEST BIRAK!
SUS VE YÜRÜ!

PİS SOLUCAN! DERİNİ YÜZECEĞİM SENİN!
YAPAMAZSIN! SENİ DOSTLARIMIN YANINA GÖTÜRMEK! KİMSE SENİ ORADA BULAMAMAK!

BİRAZDAN VARIRIZ...

BANG
AAHH...

ÖLMÜŞE BENZİYOR! BU ALÇAĞI NE YAPACAĞIZ KAPTAN JOAO?
BIRAK BURADA KOKSUN!

AĞIMIZ İÇİN ÇOK DAHA BÜYÜK BİR BALIK VAR! O UĞURSUZ KAPTAN SWING!

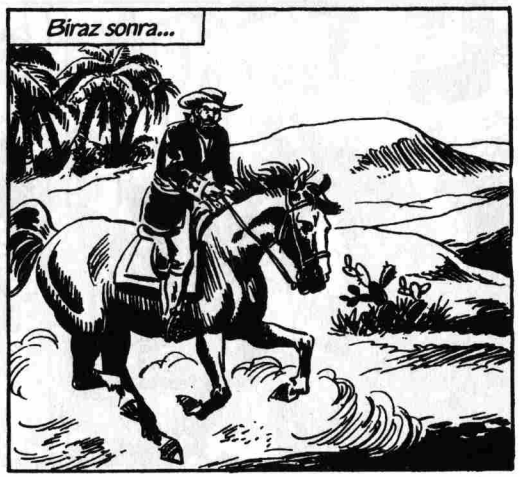
Biraz sonra...

Gün batarken bir kervan Kuman vahasına yaklaşır...

Kervandaki arap giysileri içindeki adamlardan biri Kaptan Swing'dir...

SWING! SENİ BİR DAHA GÖREMEYECEĞİM...

TAM TERSİNE! BİRAZDAN ONU GÖRECEK VE EZİŞİME TANIK OLACAKSIN! GÜCÜME BOYUN EĞECEKSİN!

MM... MM...

HOŞGELDİN KAPTAN SWING! ARAPÇA HOŞGELDİN DEMİŞTİM ZATEN! SAĞIR NUMARASI YAPMAYI BIRAK!

Şeyh İbrahim'in bir işareti üzerine bir kaç Arap Swing'in üzerine atılır...
JÜPİTER AŞKINA!

SİZE DEMİŞTİM ŞEYHİM! BU ADAM HEM CESUR HEM DE KURNAZ!
SENİN KURTULUP BURAYA BANA HABER GETİRMENİ ALLAH İSTEDİ JOAO!

BU ADAMI DA HIRSIZLIKTAN CEZALANDIRMAM İÇİN BURAYA GÖNDERDİ! DERHAL SAĞ ELİ KESİLECEK!

NEDEN SOL ELİNİ DE KESMİYORSUNUZ? O TEHLİKELİ BİR KÖPEK!
SEN DEĞERLİ BİR DANIŞMANSIZ BEYAZ DOSTUM!

HAH! HA! BU İNFAZI İZLEMEK ÇOK ZEVKLİ OLURDU AMA KÖLE YÜKLEMEK İÇİN GEMİYE DÖNMEM GEREK...
ALLAH SENİNLE OLSUN!

HOŞÇAKALIN ŞEYH! ELLERİNE SAĞLIK KAPTAN SWING! HAH! HA!

BETTY NEREDE? NE YAPTIN ONA?
CEZALARI İNFAZ EDİLDİKTEN SONRA TÜM HIRSIZLAR ÖLMÜYOR!

KİMBİLİR, BELKİ SEN DE YAŞARSIN! BELKİ DE ARTIK DİLENİP ÇÖPLÜKTE KÖPEKLERLE YAŞAYACAKSIN!

AMA BU SEFALETİN ARASINDA ARA SIRA ŞU PENCERELERİN ARKASINDA ONU GÖRME MUTLULUĞUNA ERİŞECEKSİN!

BETTY ORADA MI?
EVET! ODALIKLARIMIN YAŞADIĞI ALTIN KAFESTE! AMA O VAHŞİ SARIŞIN BANA KARŞI KOYMAYA DEVAM EDERSE...

DAHA UYSAL OLMAZSA BİR GÜN ZİNCİRE VURULMUŞ GÖTÜRÜLDÜĞÜNÜ DE GÖREBİLİRSİN! ESİR PAZARINA TABİ!
SEFİL!

YETERİNCE KONUŞTUK! CEZANI ÇEKMENİN, BENİM DE ÖCÜMÜN TADINI ÇIKARMAMIN VAKTİ GELDİ!

AMA BU... SWING'İN SESİ GALİBA! OLAMAZI BİR HAYAL BU!

ALLAH İSTERSE HAYALLER GERÇEK OLABİLİR!
NE DEMEK İSTİYORSUNUZ?

ORAYA BAK!

TANRIM! BU O!
ŞİMDİYE DEK SAÇINI KAÇ KEZ OKŞADI HATIRLIYOR MUSUN?

ARTIK YAPAMAYACAK! ÇÜNKÜ ELSİZLER BUNU YAPAMAZ!
ELSİZLER Mİ?

SENİ KAÇIRDIĞIM GÜN DEDİĞİMİ YAPIYORUM! ŞİMDİ ELLERİ KESİLECEK!
HAYIR!

HAYIR! SWING'E BUNU YAPAMAZSINIZ!
TANRIM! BETTY'NİN SESİ BU!

THUD

İNFAZINI SEN DE İZLEYECEKSİN! İZLEYİP ACIDAN HAYKIRIŞINI DUYACAKSIN!
HAYIR! SWING!

AAHHH...

KENDİNDEN GEÇMİŞKEN NE KADAR GÜZEL... CANLI AMA ÇÖL RÜZGARINDAN SONRAKİ KUM TEPELERİ GİBİ SAKİN...

Başına indirilen darbeyle kendinden geçen Swing cellatlara karşı koyamaz...

HAY CEHENNEMİN ŞEYTANLARININ SAKALLARI!

?
?

BIRAK BAKALIM ONU!

THUD

URGH...

SWING'İ KURTARAYIM DERKEN KENDİ CANIMDAN OLMAYAYIM...

swiiss
AAAHH...

AAHHH...

KURBANIN ÇIĞLIĞI!

SWING! OHH!
KALK DA CELLADIN ONU NE HALE GETİRDİĞİNİ GÖR!

İŞTE CELLADIN PALASI!
?

SWING!
HAY CEHENNEM YARATIĞI!

AMA O ÇIĞLIK NEYDİ?
PENCEREDEN BAKARSAN CELLATLARININ YERDE YATTIĞINI GÖRECEKSİN!

ONLARIN BECEREMEDİĞİ İŞİ...

KENDİM YAPACAĞIM İMANSIZ!

CLANG

Bu sırada...

?!

SALAM... SALAM...
?

SALAM... SALAM...
?

THUD

HAY DEVENİN HÖRGÜCÜ! BU ALLAH'IN OĞULLARININ KULAKLARI ÇOK HASSAS!
AMA KAFALARI ZAYIF! BİR VURUŞTA DÜŞÜVERİYORLAR!

DİĞER NÖBETÇİLER?
BİR TANE VAR O DA UYKUDA! TÜFEĞİMİN KABZASI İYİ BİR UYKU İLACI! UGH!

ÖYLEYSE BU VAHAYI BİRAZ ISITALIM DOSTUM!

GÜZEL BİR YANGIN İÇİN BURASI ÇOK UYGUN BİR YER! ÇÖL RÜZGARI HERŞEYİ ÇIRA GİBİ KURUTMUŞ!

Sarayda...

CLANG

RUUM

AAHH...

CLANG

UUHH...
ZOC

HAY LA-
NET!

SWING!
SWING!
BURADAN
GİTMELİYİZ
BETTY!

VAY CANINA! BU ÇATIRTI
DA NE? MİSTER BLÖF
İLE GAMLIB AYKUŞ
HİÇ VAKİT
KAYBETMEMİŞ!
NE? YOKSA ONLAR
DA MI BURADA
SWING?

SWING! BETTY! İKİSİ DE
HAYATTA VE İYİ!

ŞURADA, ALEVLERDEN
UZAKTA BİZİ ÇOK GÜZEL
ATLAR BEKLİYOR!

ALLAH'IN KULLARI ŞU AN
BİZİMLE UĞRAŞAMAYACAK
KADAR MEŞGUL! HEMEN
UZAKLAŞALIM! UGH!

KUNDAKÇI OLARAK EŞSİZSİNİZ ARKADAŞLAR!
VAHADAKİ AZICIK SUYLA YANGINI KOLAY KOLAY BASTIRAMAZLAR!

BU ARADA BİZ DE İYİCE UZAKLAŞIRIZ...
BUNUN BİR DÜŞ OLMADIĞINI, GERÇEKTEN YANINDA OLDUĞUMU SÖYLE!

BANA DA GERÇEK GİBİ GELMİYOR BETTY! ARTIK ÜMİDİMİ KESMİŞTİM! TAM O SIRADA MİSTER BLÖF VE GAMLI BAYKUŞ ORTAYA ÇIKTI!

BİZİM NASIL ORTAYA ÇIKTIĞIMIZI SONRA KONUŞURUZ! ŞİMDİ BU ATEŞLİ HAYVANLARI KOŞTURMAYA BAKALIM!

Şafak sökmek üzereyken şehirdeki kulübelerden birinde...
KAPTAN SWING! BAYAN BETTY! HEPİNİZ İYİ! KALBİM SEVİNÇLE DOLU!

MİSTER BLÖF VE GAMLI BAYKUŞ SENİ YERDE YARALI BULMUŞ KOPANGO! ŞİMDİ NASILSIN?
İYİYİM! YARAM AĞIR DEĞİL!

KAPTAN JOAO'YU GÖTÜRÜRKEN ADAMLARINDAN BİRİ BANA ATEŞ ETTİ! TAŞ GİBİ DÜŞTÜM! ONLAR ÖLDÜĞÜMÜ SANDI AMA KURŞUN SADECE SIYIRDI...

SONRA MİSTER BLÖF VE GAMLI BAYKUŞ BENİ BULUP KENDİME GETİRDİ! ONLARA BAYAN BETTY'İ TEK BAŞINIZA KURTARMAYA GİTTİĞİNİZİ SÖYLEDİM!

TEHLİKEDE DEDİM ÇÜNKÜ KAPTAN JOAO SERBEST VE MUTLAKA VAHAYA KOŞUP ŞEYHE HABER VERMEK!
GERÇEKTEN ÖYLE OLDU...

MİSTER BLÖF VE GAMLI BAYKUŞ BENİ BURAYA GETİRDİ! SONRA HEMEN YOLA ÇIKTILAR....
KOPANGO BİZE NEREDEN AT BULABİLECEĞİMİZİ SÖYLEMİŞTİ!

HİÇ DURMADAN SÜRDÜK ATLARIMIZI! KARINLARI NEREDEYSE YERE DEĞİYORDU! İYİ Kİ DAHA ÖNCEDEN BU KILIĞA GİRDİK!

KARANLIKTA VAHAYA SIZMAK ZOR OLMADI! HEMEN SENİ ARAMAYA BAŞLADIK! VE SENİ O İKİ CELLADIN ELLERİNDE GÖRDÜK! GERİSİNİ BİLİYORSUN!

BAŞIMIZA GELENLER BİNBİR GECE MASALLARI GİBİ DEĞİL Mİ?
EVET, O MASALLLAR GİBİ İYİ BİTTİ! ONLAR ERMİŞ MURADINA BİZ ÇIKALIM KEREVETİNE!

MASAL İYİ Mİ BİTMİŞ? BELALAR ÜZERİMİZE YAĞMUR GİBİ YAĞACAK! UGH!
GAMLI BAYKUŞ HAKLI! HEMEN GİTMELİSİNİZ!

ANCAK ŞEYH VE KAPTAN JOAO'DAN UZAKTA, AMERİKA'YA GİDEN BİR GEMİYE BİNİNCE KURTULURSUNUZ!

ŞEYH BELKİ DE ÖLDÜ, SAVAŞÇILARI DA ŞU AN YANGINLA UĞRAŞIYORDUR! ŞİMDİLİK UĞRAŞACAK BAŞKA İŞLERİ VAR!

KAPTAN JOAO'YA GELİNCE, BENİM ÇOKTAN ÖLDÜĞÜMÜ SANDIĞI İÇİN PEŞİMDE DEĞİLDİR! ŞİMDİLİK RAHATIZ!
TEK BİR ŞEY VAR!

O DA BÜTÜN BU HEYECAN VE ÇÖLDEKİ KOŞUŞTURMANIN BENİ KURT GİBİ ACIKTIRDIĞI...
ŞEYHİN ESİRİYKEN HİÇ BİR ŞEY YEMEDİM AMA ŞİMDİ SENİN YANINDA...
SEN DE ACIKTIN DEĞİL Mİ BETTY?
KOCA BİR ÖKÜZÜ YİYEBİLİRİM! UGH!

Bir kaç saat sonra...
BWANA AKANDA WAM BURI MARADESH WAWANDA NUK!
NE DİYOR?

LİMANDA BEYAZ ADAMLARIN HAREKET ETMEK ÜZERE OLAN BİR GEMİSİ VARMIŞ! GÜNEŞİN BATTIĞI YÖNE GİDECEĞİNİ DUYMUŞ...

GÜNEŞİN BATTIĞI YÖNE YANİ BATIYA! BELKİ DE AMERİKA'YA GİDİYORDUR! HEMEN GİDİP O GEMİYE BAKALIM ARKADAŞLAR!

Swing limana koşar ve gemiyi bulur...
DÖRT YOLCU VE BİR KÖPEK Mİ? RÜZGAR İYİ ESERSE YİRMİ GÜN SONRA BALTİMORE'A ÇIKARIZ...
HARİKA! HAREKET NE ZAMAN?

DENİZ YÜKSELİP RÜZGAR ESMEYE BAŞLAYINCA YANİ BİR KAÇ SAAT SONRA...
ÇOK İYİ...

ZAMANINDA GEMİDE OLMAZSANIZ SİZİ ALMADAN HAREKET EDERİM! RÜZGARI KAÇIRMAK İSTEMİYORUM!
ZAMANINDA GELECEĞİZ! AFRİKA'DAN SIKILDIK!

Bir saat sonra...
ARTIK VEDALAŞALIM KOPANGO!
BİZİ UNUTMA!
SİZİ ASLA UNUTMAM! KOPANGO HİÇ BÖYLE HEYECANLI OLMADI!
DEVAM EDECEK

Köle Avcıları
Collana Araldo
No : 98
1. Baskı
1974 Ekim

UYANDIĞINDA AÇIK DENİZDE OLACAĞIZ! AFRİKA'DAN ÇOK UZAKTA...

TEKNEDE DEĞİLSE KIYIDA KALMIŞ DEMEKTİR! UZAKLAŞAN YELKENLERİN ARDINDAN HAVLAYACAK ZAVALLI! UGH!
SEN ÖYLE SAN!

HEY! NEREYE GİDİYORSUNUZ?
KÖPEĞİMİ ARAMAYA! ONU BU VAHŞİ TOPRAKLARDA BİR BAŞINA BIRAKAMAM!

BİR KÖPEK İÇİN HAREKET VAKTİNİ GEÇECEĞİMİ SANMAYIN! YARIM SAAT SONRA GEMİ DEMİR ALACAKM ONA GÖRE!

TAMAM! VAKTİNDE DÖNERİM! PUİK! NEREDESİN?

BU KÖPEĞİN NE ÖZELLİĞİ VAR DA ARKADAŞINIZ ONU BÖYLE SEVİYOR?
NİYE ÖYLE AĞZI AÇIK DURUYORSUNUZ?

EY ULU BÜYÜK DEDEMİN RUHU! MİSTER BLÖF'ÜN O İTOĞLU İTİ BULMASINA ENGEL OL! ARKAM EBEDİYEN KURTULMUŞ OLACAK! UGH!

PUİK! PUİK!
!

Kısa ve hızlı bir koşudan sonra...
GÖZÜMLE GÖRDÜM KAPTAN JOAO! SWING'İN ARKADAŞLARINDAN BİRİ BURALARDA DOLAŞIYOR!
HALA GİTMEMİŞLER Mİ? ÖYLEYSE ŞEYTAN BANA YARDIM EDİYOR...

Az sonra...
PUİK! NEREDESİN?

YERİNDE KAPTAN SWING'İN OLMASI İÇİN ÖMRÜMÜN ON YILINI VERİRDİM AMA BUNUNLA YETİNECEĞİZ! YAKALAYALIM!

HATIRINIZ İÇİN ON BEŞ DAKİKA DAHA BEKLERİM! ARKADAŞINIZ DÖNMEZSE KARADA KALACAK DEMEKTİR!
BANG
HAY ONTARİ-O'NUN TÜM SAKALLARI!

AMA BU MİSTER BLÖF'ÜN SESİ!
BU DA SİLAH SESİ!

SWING! YETİŞİN!
MANİTU AŞKINA!

KOŞA-LIM!
HEY! ON BEŞ DAKİKA DEDİM! HAREKET İÇİN BU UYGUN ŞARTLARI KAÇIRAMAM! DUYUYOR MUSUNUZ?

YA SİZ O SİLAH SESİY-LE ÇIĞLIĞI DUYMADINIZ MI? MİS-TER BLÖF TEHLİKE-DE! BEK-LEYECEK-SİNİZ!

Bu arada Betty olanlardan habersiz kamarasında uyumaktadır...

ARKADAŞLARINA SESLENDİ! DEMEK Kİ UZAKTA DEĞİLLER! HER AN ORTAYA ÇIKABİ-LİRLER!

ONU KAÇIRMAYIN! BEN YARDIM ÇAĞIRACAĞIM...

SMACK

BU SEVİMLİ DELİKANLIYI BANA BIRAK DOSTUM!

SMACK

BUNLAR KAPTAN JOAO'NUN ADAMLARI DEĞİL Mİ?
BİRDEN SALDIRDILAR! JOAO DA BURADAYDI!

YANLIŞ DUYMADIYSAM O ALÇAK ÇETESİNİ TOPLAMAYA GİTTİ!

O KÖLECİ DÖNMEDEN BİZ GEMİDE OLURUZ! HAYDİ! UGH!

AMA PUİK'İ BULAMADIM!
ONU ARARKEN BAK BAŞINA NELER GELDİ! O HAYVAN YÜZÜNDEN HEPİMİZ ÖLEBİLİRİZ!

BİZİ BURADA BIRAKIP DENİZE AÇILMADAN GEMİYE DÖNELİM!
HAH! HA! DAĞ DAĞA KAVUŞMAZ İNSAN İNSANA KAVUŞUR KAPTAN SWING!

Bu arada...
DEMİR ALMAYA HAZIRLANIN! HAREKET EDİYORUZ!
AMA YOLCULARIMIZ NE OLACAK KAPTAN?

BANG BANG
ONLARA DEFALARCA SÖYLEDİM! DÖNMEK İÇİN BEŞ DAKİKALARI VAR!
YİNE SİLAH SESLERİ!

YAKALAYIN! ŞEYTAN CANINIZI ALSIN!
OUCH!
AH!
SOCK

ÇABUK GEMİYE!

BU TARAFI DA BAŞKALARI KESMİŞ!
BU KÖLECİ ŞEHRİN TÜM SERSERİLERİNİ TOPLAMIŞ GALİBA!

BURADA KALIRSAK GEMİYİ KAÇIRACAĞIZ! ŞU SOKAĞA GİRELİM!

Ama sokağın sonunda...
ÇIKMAZ SOKAKMIŞ! BURASI ŞEHİR DEĞİL LABİRENT!
TEK ÇAREMİZ DAMLARDAN KAÇMAK!

KIZMA DOSTUM, TRANSİT GEÇİYORUZ!
!ꓤꓤꓤꓤꓤꓤ

YARDIMIN İÇİN DE TEŞEKKÜRLER!

Damdan dama atlayarak kaçarlar...

Birden...
HAY BÜYÜK GÖLLERİN TÜM KUNDUZLARI! GEMİ GİDİYOR!

HAY ŞEYTANIN SAKALI! BİZİ BEKLEYİN! GERİ DÖNÜN!
NEFESİNİ BOŞA HARCAMA! GEMİDEN SENİ DUYAMAZLAR! UGH!

DUYSALAR BİLE KAPTAN BİZİ ALMAK İÇİN GERİ DÖNMEZ! HAREKET ETMEK İÇİN BİZİ BEKLEMEYECEĞİNİ DEFALARCA SÖYLEDİ! AMA... BETTY GEMİDE KALDI!

BETTY AKILLIDIR! BALTİMORE'DA İNİP ONTARİO KALESİ'NE GİTMENİN BİR YOLUNU BULUR! ONUN İÇİN ÜZÜLMEYE GEREK YOK!

YA BİZ? BELANIN ORTASINDA KALDIK! HEM DE SENİN O UYUZ İTİN YÜZÜNDEN! UGH!
ZAVALLI KÖPEĞİMİ BURADA BIRAKIP GERİ DÖNMEK HOŞUNA GİDERDİ DEĞİL Mİ?

NEREDE ACABA? HAYATTA MI? SEVİMLİ HAVLAMASINI YİNE DUYABİLECEK MİYİM?
BAUU BAUU
ULU MANİTU!

İŞTE ORADA VE MALESEF YAŞIYOR!
PUIK!
BAU BAU

SENİ BULDUĞUM İÇİN MUTLUYUM AMA NEREDEYDİN? SENİARARKEN GEMİYİ KAÇIRDIK!
DOSTLARIM! HALA BURADA MISINIZ? GEMİNİN GİTTİĞİNİ GÖRDÜM!
BAU BAU
KADERİN BİR OYUNU KOPANGO!

BU UĞURSUZ HAYVANIN BİR ŞAKASI! UGH! BURADA KALIP KÖLECİLERİN ELİNE DÜŞMEMİZ İÇİN BİLEREK ORTADAN KAYBOLDUN DEĞİL Mİ?
GRRR

GAMLI BAYKUŞ DOĞRU SÖYLEMEK! SİZİ ÖLDÜRMEK İSTESEN DÜŞMAN ÇOK!
KAPTAN JOAO'NUN ADAMLARIYLA KAPIŞTIK BİLE... AMA BAŞARAMADILAR!

KİMBİLİR AMERİKA'YA GİDEN BİR GEMİ DAHA NE ZAMAN OLUR? BELKİ BİR AY SONRA...
NE İYİMSER TAHMİNLER...

ŞEYHİN ADAMLARI VE KAPTAN JOAO İÇİN SİZE SALDIRMAK ADINA BÜYÜK BİR FIRSAT BU! ORMANA, KOPANGO'NUN KÖYÜNE GELİN! ORADA GÜVENDE OLURSUNUZ...

Bu arada gemideki Betty uyanır...
HEMEN GERİ DÖNÜN KAPTAN! SWING VE ARKADAŞLARINI AFRİKA'DA BIRAKAMAZSINIZ! TANRI AŞKINA DÖNÜN!
MÜMKÜN DEĞİL!

AMA BEN AMERİKA'YA YALNIZ DÖNMEK İSTEMİYORUM! SWING'LE KALMAK İSTİYORUM! DÖNMEZSENİZ YÜZEREK KARAYA ÇIKARIM!

KIYIDAN ÇOK UZAKLAŞTIK! KAMARANIZA İNİP DİNLENİN! YA DA SAĞ SALİM AMERİKA'YA VARMAMIZ İÇİN DUA EDİN!

DUA EDECEĞİM AMA SWING VE DOSTLARIM İÇİN!
BAŞKA BİR GEMİ BULUP SİZE YETİŞİRLER GÖRÜRSÜNÜZ...

Kıyıda...
KÖYÜMÜN İNSANLARI BÜTÜN BEYAZLARI KÖLE AVCISI SANMAK VE SAVUNMA İÇİN ONLARA SALDIRMAK...
YOKSA SONRA ONLARI PİŞİRİP YİYORLAR MI?
ETİN NE TATLIDIR SENİN MİSTER BLÖF!

SENİ ZEVKLE YİYİP SONRA DA SAKALININ TELLERİYLE DİŞLERİNİ TEMİZLEYECEKLER! UGH!
BAŞKA BİR YERE Mİ GİTSEK ACABA?

KORKMAYIN! BEN SÖYLEMEK BENİ SİZ KÖLECİLERDEN KURTARMAK! ONLAR SİZİ ŞENLİKLE KARŞILAMAK! KÖYLÜM YAMYAM DEĞİL!
ÖYLEYSE TAMAMDIR...

SENİN KÖYÜNDE KÖPEK SEVERLER Mİ? YANİ KIZARTILMIŞ!
SEMİZ OLURSA SEVEN ÇIKABİLİR...
NE FISILDAŞIYORSUNUZ ÖYLE?

BİR ŞEY YOK! HAVADAN KONUŞUYORUZ! UGH!

Aynı anda çölde...

Ve Kuman vahasında...
ALLAH'A ŞÜKRETMELİSİNİZ! EĞER O KAFİR BİRAZ AŞAĞIDAN VURSAYDI ŞU AN CENNETTE OLURDUNUZ!

SUS! SEN YARAMI TEDAVİ ETMEYE BAK VE O KAFİRİN ADINI AĞZINA ALMA! YOKSA DİLİNİ KOPARTTIRIRIM!

KİM KOPARACAK? SWING'İ ELİNDEN KAÇIRAN CELLATLAR MI? ONLAR BİR KÖPEĞİN KUYRUĞUNU BİLE KESEMEZ!

SENİ BU HALE GETİRİP SONRA DA KIZI ALARAK GİDEN KİŞİ SWING DEĞİL Mİ ŞEYH?

O ADI DUYMAK İSTEMİYORUM DEDİM! SUS!
BEN VE ADAMLARIM LİMANDA ÜZERLERİNE ÇULLANMASAYDIK ŞİMDİ AMERİKA YOLUNDA OLACAKLARDI!

KUTSAL MEKKE ADINA! YAKALADIN MI ONLARI?
NE YAZIK Kİ O UĞURSUZLAR ŞEHRİN ARA SOKAKLARINDA KAÇIP ELİMDEN KURTULDULAR!

ONLARI YAKALAYAMADIN MI? ALLAH'IN LANETİ ÜZERİNDE OLSUN!
SİNİRLENDİRME BENİ!

UHHH! YARAM!
ÇÖLÜN EFENDİSİ! RÜZGARDA HURMA AĞACI GİBİ KIMILDARSAN SENİ NASIL TEDAVİ EDERİM?

ALLAH SENİN DE İLAÇLARININ DA CEZASINI VERSİN!
ASİL ŞEYHİM... AHH!
THUD

DEMEK O KÖPEKLER HALA ŞEHİRDE!
ŞEHİRDELERSE ADAMLARIM MUTLAKA İZLERİNİ BULUR! AMA ŞEHRİ TERKEDECEKLERİNİ SANIYORUM!

KAPTAN SWING ŞEYTAN GİBİ KURNAZ! ÇÖLDE YA DA ORMANDA SAKLANMAK İÇİN İYİ YERLER BULABİLİR...

SÜVARİLERİM ÇÖLÜ VE ORMANI KARIŞ KARIŞ ARAYIP ONLARI BULACAKTIR!

GÖRÜR GÖRMEZ ÖLDÜRMELERİNİ EMRET! ONLARDAN KURTULMAK İÇİN BAŞKA ÇARE YOK!
HAYIR! KAPTAN SWING'İ KENDİ ELLERİMLE ÖLDÜRECEĞİM!

NELER YAPABİLECEĞİNİ SEN DE BİLİYORSUN! YAKALANMADAN ÖNCE KİMBİLİR KAÇ ADAMINI ÖLDÜRÜR?
ADAMLARIM MI? HAH! HA!

ONLARIN HAYATININ ÇÖLÜN KUMU KADAR DEĞERİ YOKTUR! AMA ONUN HAYATI ÇOK BÜYÜK İŞKENCELER İÇİNDE SONA ERECEK!

Bu arada ormanda...
BWANA DIWANDA BWANA TURU AMASH! WATANAKA GRUSH WANDAH...

KOPANGO ON DAKİKADIR KONUŞUYOR AMA KÖYÜN BAŞKANI AĞZINI AÇIP TEK KELİME BİLE ETMEDİ!
DİLSİZ OLMASIN?
PUAH!

SADECE KARARSIZ! UGH! BİZİ MIZRAKLA MI ÖLDÜRSÜN ATEŞTE MI KIZARTSIN ONU DÜŞÜNÜYOR!

DAHA NEŞELİ ŞEYLER DÜŞÜNEMEZ MİSİN SEN?
EVET! BELKİ MIZRAKLARI ZEHİRLİ OLABİLİR!
SUSUN! BAKIN!

ZAMBO BOWANGA GURUNDİ WANA!
KÖYÜN BÜYÜK REİSİ ZAMBO SİZİ KARDEŞ KABUL ETTİĞİ İÇİN MUTLU!
BİZİM ADIMIZA ONA TEŞEKKÜR ET!
DUYDUN MU? UĞURSUZ KEHANETLERİNİ BIRAK ARTIK!

GAWANA BOKO, NAKASA BOKO! ANDA MATUWA!
ZAMBO DİYOR SEN ÇOK ZAYIF! AZ ET, ONUN HOŞUNA GİTMEDİ!

NEE? HOŞUNA GİTMEDİM Mİ? ETİM Mİ AZ? ULU MANİTU! BENİ PİLİÇ Mİ SANDI?

HAYIR! ZAMBO DİYOR YALNIZ ŞİŞMAN KİŞİLER NEŞELİ OLUR! SİZİ ŞÖLENE DAVET EDİYOR! VE SEN HERKESTEN ÇOK YİYECEKSİN!

HMM... OLABİLİR! AMA YİNE DE FAZLA YİYEBİLECEĞİMİ SANMIYORUM!
BU KADAR GÜVENSİZ OLMA BAY PİLİÇ! HAH! HA! HAYDİ ŞÖLENE GİDELİM...

Bu arada Şeyh İbrahim'in adamları çöle dağılıp her yerde Swing ile dostlarını aramaktadır...

Daha sonra...
BENİMLE YÜRÜYÜŞE GELİR MİSİN MİSTER BLÖF?
BÖYLE BİR ŞÖLENDEN SONRA ON SAAT UYUMALIYIM DOSTUM!

SEN DE İYİ TIKINDIN UYUZ İT! UGH!

UTANÇTAN YERİN DİBİNE GİRMELİSİN! SENİN YÜZÜNDEN AMERİKA YOLU YERİNE BU VAHŞİ YERDE KALDIK! UGH!
GRRR

BOWANA KASCIANGAA!!
?

THUD

CAIIII

KASCIANGA! BOWANA KASCIANGA!
NE OLUYOR? YAŞLI KADINLAR GİBİ BAĞIRACAĞINA İYİ NİŞAN ALMAYI ÖĞREN! UGH!

PUIK'İN KUTSAL TOTEME SAYGISIZLIK ETTİĞİNİ SÖYLÜYOR! O KABİLENİN TOTEMİDİR VE ONA SAYGISIZLIK EDEN CEZALANDIRILIR!
UGH!
KASCIANGA!

!

Az sonra...
TARLA FARESİ GİBİ UYUYOR....
RON... RON... ZZZZ...

TÜM KÖY HALKI DA UYKUDA... HEH HE... BENİ KİMSE GÖREMEZ...
SPLASH

GÜZEL... BOL ETLİ, TAM BU İŞE UYGUN BİR KEMİK...

UMARIM O İTOĞLU İT ÇOK UZAĞA KAÇMAMIŞTIR... PUIK! PUIK!

İŞTE BURADASIN SEVİMLİ HAYVAN! BAK NE GÜZEL KEMİK! HAYDİ AL!
SNIFF SNIFF

GEL SEVGİLİ PUİK!

İŞTE KEMİĞİNİ BURADA RAHAT RAHAT KEMİREBİLİRSİN!

HEH HE!

UYANSANA KOCA UYKUCU!
?

BAK O HAYVAN YİNE TOTEME SAYGISIZLIK ETMİŞ! UGH!
KASCIANGA!

BAKSANA! SIRILSIKLAM OLMUŞ ZAVALLI TOTEM!
BOWANA KASCIANGA!

KASCIANGAA!!
BAU GRRR
RON... RON... ZZZZ...

CAT CAIIIIIT
?!
BOWANAA! KASCIANGA!!

BU PUİK'İN ÇIĞLIĞI! HAY ŞEYTANIN SAKALI!

WAGONDO KAWIRA NAIA BANA!
CAIIIT
PUİK KABİLENİN TOTEMİNE SAYGISIZLAK ETTİ! CEZALANDIRILMASI GEREK!
HEY! PUİK KAFESTE! ONU KANARYA MI SANDINIZ?

DELİRDİNİZ Mİ? BİR KÖPEK TOTEMİ NE BİLSİN? SÖYLE REİSİNE ONU İNDİRSİN ORADAN! YOKSA PİEK YERİNE KAFESE ONU KAPATIRIM!
SAKİN OL MİSTER BLÖF!

SEN ÖFKELENİRSEN SAVAŞÇILAR DA ÖFKELENİR! SEN DOSTUMSUN AMA ONLAR DA KARDEŞİM! ARANIZDA BİR OLAY ÇIKMASINI İSTEMEM...

WAGONDO KABANANDA WABIKI! BURUNGA KAMBINANDA WATA!

BAŞKAN SAYGISIZ KÖPEK HAKKINDA KARAR VERMEDEN BEKLEYECEĞİNİ SÖYLÜYOR! KÖPEK KAFESTE HAPİS KALACAK!
OH! ZAVALLI KÖPEK! ÇOK ÜZÜLDÜM! UGH!

TAM.TAM.TAM
DUYDUN MU? TAM TAM... MESAJ VAR!
AMERİKA YERLİLERİNİN TAM-TAM DİLİNDEN ANLARIM...

TAM.TAM.TAM.
AMA SİZİNKİLER BENİM İÇİN YABANCI! NE DİYORLAR?
BİR BEYAZ ADAMIN GEMİSİ LİMANA MAL BOŞALTMAYA GELMİŞ...

BİR GEMİ Mİ? JÜPİTER AŞKINA! BİZİ BURADAN GÖTÜREBİLİR! AMERİKA'YA GİTMESE BİLE AMERİKA İÇİN GEMİ BULABİLECEĞİMİZ BAŞKA BİR LİMANA!

HEMEN LİMANA GİDİP GEMİNİN KAPTANIYLA KONUŞMALIYIZ!
HAKLISIN AMA BEN PUİK'İ BU VAHŞİLERİN ELİNE BIRAKAMAM...
CAI

BEN DE MİSTER BLÖF'Ü BÖYLE BİR DURUMDA YALNIZ BIRAKAMAM! UGH! KADER ANI GELİNCE ZAVALLI PUİK İÇİN AĞLAYACAĞIM... UGH!
KADER ANI FALAN GELMEYECEK!

PUİK'İN TÜYÜNE DOKUNMAK İÇİN CESEDİMİ ÇİĞNEMELERİ GEREK...
CAI

YALNIZ GİDECEĞİM YANI! SAKIN BİR APTALLIK YAPMAYIN! DÖNDÜĞÜMDE SİZİ SAĞ BULMAK İSTİYORUM...

Bir kaç saat sonra yerli köyünden epey uzakta...

AAHHH...
CRACK

JÜPİTER AŞKINA!
AAH!

BANG

SPLASH

TUTUNUN! SİZİ ÇEKECEĞİM! HAYVANIN KUYRUĞUNA DİKKAT EDİN!

İŞTE OLDU! BÜYÜK TEHLİKE ATLATTINIZ AMA GEÇTİ! AYAĞA KALKMANIZA YARDIM EDEYİM...

VAY CANINA! SANKİ BENDEN KORKUYOR!

NE OLUYOR? SİZE KÖTÜLÜK ETMEK İSTESEYDİM KURTARIR MIYDIM?

!
TOC

HAY BİN KUNDUZ... BEN ONU TİMSAHA YEM OLMAKTAN KURTARIYORUM O İSE KAFAMA TAŞ ATIYOR...

DELİ OLMALI... EN İYİSİ BIRAKAYIM GİTSİN... BEN DE YOLUMA DEVAM EDEYİM...

Uzun bir yürüyüşten sonra...
TAMTAMLARLA BİLDİRİLEN GEMİ BU OLMALI... HEM DE AMERİKAN GEMİSİ...

Karanlık olunca Swing gemiye gider...
KAPTAN SWING İLE BURADA KARŞILAMAK GERÇEK BİR SÜRPRİZ!

BİR AN ÖNCE AMERİKA'YA DÖNMEK İSTİYORUM! AYRICA İKİ ARKADAŞIM VE BİR DE KÖPEK VAR!
GEMİMDE HEPİNİZE YER VAR KAPTAN SWING! DÖRT AYAKLI ARKADAŞINIZ DAHİL!

YÜKÜMÜ BOŞALTIP YENİ YÜK ALACAĞIM! YAKLAŞIK ALTI GÜN SONRA BALTİMORE'A HAREKET EDEBİLİRİZ!
BALTİMORE MU? DAHA ŞANSLI OLAMAZDIK!

AMERİKA'DAN YENİ HABERLER VAR MI? İNGİLİZLER'LE SAVAŞ NASIL GİDİYOR?
SANIRIM GENERAL WASHINGTON BİR SALDIRIYA HAZIRLANIYOR!

SALDIRI MI? KURTLARIM ORADA SAVAŞIRKEN BEN YANLARINDA OLAMAYACAĞIM!
SALDIRININ İKİ AYDAN ÖNCE BAŞLAYACAĞINI SANMAM!

BENİMLE HAREKET EDERSENİZ SALDIRIYA KATILABİLİRSİNİZ KAPTAN SWING!
SİZ HAREKET ETMEDEN ÖNCE MUTLAKA GEMİDE OLACAĞIZ!

Ertesi gün...
BALTİMORE'A GİDEN BİR AMERİKAN GEMİSİ... MİSTER BLÖF VE GAMLI BAYKUŞ BUNU DUYUNCA ÇOK SEVİNECEK...

Bu arada...
BÜYÜK REİS ZAMBO SAYGISIZ KÖPEĞE NE CEZA VERECEĞİNE KARAR VEREMEDİ!
NE SAYGISIZ KÖPEĞİ? O ZAVALLIYI KAFESTEN ÇIKARMAMIZ GEREK! NASIL DA AĞLIYOR?
BAU
BAU

KAFESTEN ÇIKARMAK MI? İMKANSIZ! NÖBETÇİLERİ GÖRMEDİN Mİ?
HAY ŞEYTANIN SAKALI! HELE BANA BİR ENGEL OLMAYA KALKSINLAR!

ONLARLA BAŞA ÇIKARSIN AMA SONRA BÜTÜN KABİLE ÜZERİNE SALDIRIR! NE SENİN NE DE KARDEŞLERİMİN ÖLDÜĞÜNÜ GÖRMEK İSTEMEM!

BEKLE, BELKİ KOPANGO PUİK'İ KURTARMANIN BİR YOLUNU BULUR! DİNLE MİSTER BLÖF...

Biraz sonra...
TABANCAMIN DEĞERLİ VE YILDIRIMDAN TEHLİKELİ OLDUĞUNU SÖYLE ONA! YÜZ KÖPEK EDER!
KAWANDA WAGANGA BUGIAMBU... PAM! PAM!

PAM! PAM! EH! EH! BWANA, BURUNKA! AMIWANI KURUNDI BUNGA! NAK BAGANDA FLOK!
NE DEDİ? KABUL EDİYOR MU?

ŞEF TEŞEKKÜR EDİYOR MİSTER BLÖF! HEDİYENİ KABUL EDİYOR VE KÖPEĞİNİ ÖLDÜRMEYECEĞİNE SÖZ VERİYOR!

YAŞASIN PUİK KURTULDU! PUİK'İN HAYATI KARŞILIĞINDA ŞEFE HEDİYE TEKLİF ETME FİKRİN İÇİN SAĞOL KOPANGO!

RAKAWANDA MANANGA BURU!
ŞEF DİYOR Kİ PUİK'İN AÇLIK VE SUSUZLUKTAN ÖLMESİYLE YETİNECEK!
NEE?

Bu arada...

BU UZUN YÜRÜYÜŞTEN SONRA SUYUN YERİNİ HİÇ BİR ŞEY TUTAMAZ...

ÇÖLDE SUYUN ALTINDAN BİLE DEĞERLİ OLDUĞU GERÇEKTEN DOĞRU...

ARAPLAR! ŞEYH İBRAHİM'İN ADAMLARI! OLAMAZ!

AT SÜRMELERİNE BAKILIRSA SU İÇMEYE DEĞİL BENİ YAKALAMAYA GELİYORLAR!

BANG

SOCK

BANA ATEŞ EDEBİLİRLERDİ AMA YAPMADILAR!

SEVGİLİ ŞEYHİMİZ HAYATTA VE ADAMLARINA BENİ YAKALAMALARINI EMRETMİŞ OLMALI...

AMA BU EMİR SİZE PAHALIYA MAL OLACAK!

AH!

SWISSSSS

Swing hızla atını mahmuzlar...

BİR ÇAKAL SÜRÜSÜ GİBİ HALA PEŞİMDELER... HERŞEY BU ATA BAĞLI...

ŞANSLIYMIŞIM Kİ AT İYİ KOŞUP MESAFEYİ KORUYOR...

ŞU KAYALIKLARA KADAR GİDERSEK ORADA KENDİMİ KORUYABİLİRİM...

BAŞARDIK! ŞİMDİ ARAPLARI KARŞILAMAK İÇİN İYİ BİR YER BULALIM...

İŞTE GELİYORLAR... HEPSİYLE TEK BAŞIMA BAŞA ÇIKAMAM AMA BİR KAÇININ DERSİNİ VEREBİLİRİM!
ﻫﻮﻻء ﺍﻟﺮﺟﺎﻝ!
ﻫﻴﺎ ﺑﻨﺎ

DURDULAR! KAYALIKLARI GÖSTEREREK BAĞIRIYORLAR! KORKMUŞ GİBİLER AMA NEDEN?

ﻟﻘﺪ ﻭﺻﻠﻨﺎ!
?

VAY CANINA! BUNLAR NEREDEN ÇIKTI? HEPSİ DE O TİMSAHTAN KURTARDIĞIM DELİYE BENZİYOR! ÜSTELİK ONUN GİBİ TAŞ ATMAYA MERAKLILAR!

ARAPLAR KAÇIYOR... DÖRT SİLAHSIZ ZAVALLIDAN KORKUP KAÇIYORLAR! PEKİ AMA KİM BU ADAMLAR?

NEYSE... KURTULMAMI ONLARA BORÇLU SAYILIRIM! TEK KELİME BİLE ARAPÇA BİLMEDİĞİME GÖRE ONLARA NASIL TEŞEKKÜR EDEBİLİRİM?

BENİ ANLAYIP ANLAMAYACAĞINIZI BİLMİYORUM AMA ŞÜKRANIMI GÖSTERMEK İÇİN ELİNİZİ SIKMAK İSTİYORUM...
HAYIR! OLDUĞUN YERDE KAL!

VAY CANINA! DİLİMİZİ KONUŞTUĞUNA GÖRE NE DEDİĞİMİ ANLAMIŞ OLMALISIN... SADECE ELİNİZİ SIKARAK TEŞEKKÜR ETMEK İSTEMİŞTİM...
DOKUNMA BİZE! YAŞAYAN ÖLÜLERİZ BİZ!

YAŞAYAN ÖLÜLER Mİ? NE DEMEK BU?

SANA YÜZÜMÜ GÖSTEREMEM ÇÜNKÜ İNSAN YÜZÜNE BENZEMİYOR! AMA ELLERİME BAK! BU PAÇAVRALARIN ALTINDA CÜZZAM VAR!

TANRIM! SİZ CÜZZAMLI MISINIZ?
HEPİMİZ CÜZZAMLIYIZ! CANLILARIN DÜNYASINDAN KOVULDUK BU MAĞARADA ÖLÜMÜ, ALLAH'IN BİZİ BU İŞKENCEDEN KURTARMASINI BEKLİYORUZ...

İNSANLIK SİZİ YALNIZ BIRAKMIŞ... VE SİZDEN OLMADIĞIM HALDE BANA YARDIM ETTİNİZ!
SEN İYİSİN! HAMİT'İ TİMSAHLARDAN KURTARDIN!

BU YÜZDEN SANA YARDIM ETTİK! SENİ GÖRÜNCE HAMİT SENİN ONU KURTARDIĞINI SÖYLEDİ!

ŞİMDİ HERŞEYİ ANLIYORUM... BENİM DİLİMİ BİLMEDİĞİNDEN ONA DOKUNUP HASTALIK KAPMAYAYIM DİYE BANA TAŞ ATMAKTAN BAŞKA ÇARE BULAMADI!

NEYSE, SİZE NASIL TEŞEKKÜR EDECEĞİMİ BİLEMİYORUM! SİZİN İÇİN BİR ŞEY YAPABİLMEK İSTERDİM!
ALLAH'A BİZİ ALMAYA ÖLÜM MELEĞİNİ GÖNDERMESİ İÇİN DUA EDEBİLİRSİN...

SEN KİMSİN? NEDEN SENİ İZLİYORLARDI?
ŞEYH İBRAHİM'LE BİR ÇATIŞMAMIZ OLDU! BENİ ELE GEÇİRİRSE EN HAFİFİNDEN KAFAMI KESTİRİR...

DEMEK O SAHTEKARIN DÜŞMANISIN! O ZAMAN SANA YARDIM ETTİĞİMİZ İÇİN İKİ KAT MUTLUYUZ...
İBRAHİM BİR SAHTEKAR MI?

EVET! ÇÖLÜN GERÇEK YASAL ŞEYHİ BENİM! HARUN EL KADER!

ZENGİN, GÜÇLÜ VE MUTLUYDUM! AMA ELLERİMDE BU KORKUNÇ HASTALIĞIN BELİRTİLERİNİ GÖRDÜĞÜM GÜN HERŞEYE VEDA ETTİM! BİR DE OĞLUM VARDI! AMA BİRŞEY BİLMİYORUM! NE OLDU ACABA ÖMER'İME?
OĞLUNUZ MU?

BİR BABANIN İSTEYEBİLECEĞİ EN İYİ OĞUL... BU BAHTSIZLARLA BURAYA GÖMÜLDÜĞÜMDE BÖYLE BİR OĞUL VERDİĞİ İÇİN ŞÜKRETMİŞTİM...

SAVAŞÇILARIMI, ATLARIMI DEVELERİMİ BIRAKIYORDUM AMA YERİMİ DÜRÜST BİR ŞEYH, OĞLUM ALACAKTI... AMA İBRAHİM YILANINI HESABA KATMAMIŞIM...

İBRAHİM KUZENİMİZDİ! YANIMIZDA YAŞIYORDU! KÖLE AVCILARININ ZENCİLERİ YAKALAYIP KÖLE DİYE SATMAMIZ İÇİN BİZE BÜYÜK PARALAR TEKLİF ETTİĞİNİ BİLİYORDU!

ÖMER VE BEN BU TEKLİFLERİ KABUL ETMİYORDUK! AMA İBRAHİM BİR SIRTLANDIR! PARAYA ÇOK DÜŞKÜNDÜR! BU YÜZDEN OĞLUMU DEVİRİP YERİNİ ALDI! VE İNSAN SATARAK PARA KAZANMAYA BAŞLADI...

SAVAŞÇILARIMI KÖLE AVCISI YAPTI! ACABA OĞLUM NE OLDU? YAŞIYOR MU? HİÇ BİR ZAMAN ÖĞRENEMEYECEĞİM...

YAŞAYANLARIN ARASINA GİRECEK GÜCÜM OLSAYDI BİLE NE YAPABİLİRİM Kİ? KİMSE BENİ DİNLEMEZ! İĞRENEREK YANIMDAN KAÇAR!
GÖRDÜĞÜN GİBİ BEN BURADAYIM VE SENİ DİNLİYORUM...

BU YAŞAYAN ÖLÜLER MEZARLIĞINDAN AYRILABİLSEYDİN OĞLUNU NEREDE ARARDIN? KİME SORARDIN? SENİN YAPAMADIĞINI BELKİ BEN YAPABİLİRİM...
SÖZLERİN YAŞLI KALBİMİ SEVİNÇLE DOLDURUYOR...

ÖMER'DEN SONRA BENİ EN ÇOK SEVEN BİRİNCİ HAREMİM ZÜHRE İDİ! BİRŞEY BİLİYORSA O ALÇAKTAN KORKMADAN KONUŞACAK TEK KİŞİ ODUR!

AMA O KUMAN VAHASINDA İBRAHİM'İN OĞLUMDAN ALDIĞI EVDE YAŞIYOR! ORAYA GİDİP KENDİNİ SENİ BEKLEYEN SIRTLANIN PENÇESİNE ATAMAZSIN!

O SIRTLANIN TIRNAKLARINI SÖKME VAKTİ GELDİ ARTIK!
KARARLI MISIN? ÖYLEYSE ALLAH YARDIMCIN OLSUN! GEL BENİMLE DOSTUM!

AMA ZÜHRE'YE KENDİMİ NASIL TANITACAĞIM? BEN ARAPÇA BİLMEM Kİ!
O SENİN DİLİNİ BİLİYOR! OĞLUMA VE ONA ÖĞRETMİŞTİM...

ONA ŞU KABIN İÇİNE ATTIĞIM YÜZÜĞÜ GÖSTER! BUNU TANIYIP SENİ BENİM GÖNDERDİĞİMİ ANLAYACAKTIR...

HASTALIĞIN BULAŞMASINDAN KORKMADAN YÜZÜĞÜ ALABİLİRSİN! İÇİNE ATTIĞIM İLAÇ ONU TEMİZLEDİ!

ALLAH BÜYÜKTÜR! SANA ANCAK O YARDIM EDEBİLİR! ALLAH SENİNLE OLSUN!

Bu arada...
AMBWANI BUNDAWA! GURUNDA, GURUNDA!
ŞEF ZAMBO YENİ HEDİYELERİNİ ÇOK BEĞENDİĞİNİ SÖYLÜYOR! KALBİ YUMUŞAMIŞ...
CAIIII

SAKİN OL PUİK! ŞEF SENİ SERBEST BIRAKACAK! SANA ACIMAYA BAŞLADI...
CAI

AMGARAKA BURUNGANI PUİK!
ŞEF DİYOR Kİ PUİK ÖLDÜKTEN SONRA DERİSİNİ ALMANA İZİN VERECEK...

GRRR... GRAUB... GASP...
NEDEN KIZIYORSUN? İLERİDE SEVGİLİ KÖPEĞİNİN DERİSİNİ DOLDURTABİLİRSİN...

Çölde...

BURAYA KADAR İBRAHİM'İN ADAMLARINA RASTLAMADAN GELDİM... CÜZZAMLI ŞEYHİN DUALARI BURAYA KADAR İŞE YARADI...

AMA ALLAH BURADAN SAĞ ÇIKMAMI İSTİYORSA ASIL BUNDAN SONRA BENİ KORUMALI...

HEY! BURADA YERE YATMIŞ NE YAPIYOR BUNLAR?

TAPINMA VAKİTLERİ GALİBA... HEPSİ KUTSAL MEKKE TARAFINA DÖNMÜŞ... İYİ Kİ MEKKE BU TARAFTA DEĞİL...

DAHA UYGUN BİR ZAMANDA GELEMEZDİM... UMARIM BU DUALARI UZUN SÜRER...

ZÜHRE, ŞEYHİN BETTY'İ KAPATTIĞI ODALARDAN BİRİNDE OLMALI... YANİ UMARIM...

VAY CANINA! BU ADAM İBADET EDECEĞİNE BENİM İÇERİ GİRECEĞİM KAPIDA NÖBET TUTUYOR...

TUCK

BÖYLECE DAHA DİNDAR OLUP İBADET ETMEYİ ÖĞRENİR...

VAY CANINA! EV KADIN BAKIMINDAN OLDUKÇA ZENGİN...

HEYECANLANMAYIN BAYANLAR! SADECE BURADAYSA ZÜHRE ADINDA BİRİYLE KONUŞMAK İSTİYORUM...

ONDAN NE İSTİYORSUN YABANCI?

DİLİMİ BİLDİĞİNE GÖRE SEN ZÜHRE OLMALISIN! ŞU YÜZÜĞE BAK!
PEYGAMBER AŞKINA! NASIL GEÇTİ BU SENİN ELİNE?

KİM VERDİ BUNU SANA?
ŞEYH HARUN EL KADER'DEN BAŞKA KİM VEREBİLİR? O BANA GÜVENDİĞİNE GÖRE SEN DE GÜVENMELİSİN! SANA İHTİYACI VAR!

GEL...

HARUN EL KADER NASIL?
ÖLÜMÜN ONU ÇEKTİĞİ ACILARDAN KURTARMASINI BEKLİYOR! AMA ZÜHRE'SİNİ HİÇ UNUTMAMIŞ...

OH! NEDEN BÖYLE DÜRÜST BİR İNSAN BÖYLE KORKUNÇ BİR HASTALIĞA YAKALANDI?
OĞLU ÖMER HAKKINDA BİLGİN VAR MI?

ÖMER! HERKES ONU ÖLDÜ SANIYOR! AMA İBRAHİM'İ ADAMLARINDAN BİRİYLE KONUŞURKEN DUYDUM...
SAĞ OLDUĞUNU MU?

İBRAHİM BİRAZ MERHAMETLİ OLSAYDI ONU ÖLDÜRTÜRDÜ! OYSA ONU DA BABASI GİBİ AĞIR VE UZUN BİR ÖLÜMLE ÖLDÜRMEK İSTEDİ...
NEREDE?

DOĞUDAKİ BİR MAĞARADA ZİNCİRE VURULMUŞ DURUMDA! İBRAHİM ARA SIRA ONU KAMÇILAYIP HAKARET ETMEYE GİDER... ONU SADECE ACI ÇEKTİĞİNİ GÖRMEK İÇİN HAYATTA TUTUYOR...

HARUN EL KADER ADINA TEŞEKKÜRLER ZÜHRE...
ONA ÖMER'İ ANLATMA! ÖLDÜĞÜNÜ SÖYLE! İŞKENCE İÇİNDE YAŞADIĞINI BİLMESİN!

BEN DAHA İYİ BİRŞEY YAPACAĞIM...
NE YAPARSAN YAP AMA ÇABUK GİT! HARUN'A BENİM DE ONU UNUTMADIĞIMI SÖYLE...

BU HALA BAYGIN... BURALARDA KİREMİTLERİ OLDUKÇA AĞIR YAPIYORLAR ANLAŞILAN...

UHH...

!

YÖNÜMÜZÜ KAYBETMEDEN DOĞRU DOĞUYA GİTMELİYİZ...

Saatler sonra...
İŞTE ZÜHRE'NİN SÖYLEDİĞİ DAĞLAR...

ŞİMDİ ŞEYHİN OĞLUNUN ESİR OLDUĞU MAĞARAYI BULMAM GEREK... BU KARANLIKTA PEK KOLAY OLMAYACAK...

BİR ATEŞ! YAKANLAR ÖMER'İN BEKÇİLERİYSE BU GECE ŞANSLI SAYILIRIM...

BİR MAĞARANIN ÖNÜNDE BEKLEYEN İKİ SİLAHLI ARAP...

İÇERİDE HARUN'UN OĞLU ZAVALLI ÖMER'İN OLDUĞUNA BAHSE GİRERİM...

DİLİMİ ANLAMASINDA TABANCAYI BİLİRSİNİZ HERHALDE... ELLERİNİZİ KALDIRIN!
?
?

BİR TABANCADAN DAHA EVRENSEL BİR DİL OLAMAZ!

BANG
AHH!
BANG

URRGH...

AHH!

CLANG

AH!

YOL AÇILDI... BAŞKALARI DA OLSAYDI BU GÜRÜLTÜYE ÇOKTAN ORTAYA ÇIKARLARDI...

TANRIM... ONU NE HALE GETİRMİŞLER...
KİMSİN SEN?

SENİN VE BABANIN BİR DOSTU... SEN HARUN EL KADER'İN OĞLU ÖMER'SİN DEĞİL Mİ?
ÖMER'DİM! ARTIK SADECE BİR KALINTIYIM...

GARDİYANLAR SENİ AÇ BIRAKIRKEN KENDİLERİ İYİ BESLENİYORMUŞ... ŞURAYA OTUR VE ONLARIN YİYECEKLERİNDEN YE ÖMER...

KARNINI DOYURURSAN HİÇ OLMAZSA AYAKTA DURABİLİRSİN! SEN YERKEN BEN DE KİM OLDUĞUMU VE SENİ NASIL BULDUĞUMU ANLATAYIM...

Swing hikayesini bitirince...
HEP BİR KARDEŞİM OLMADIĞINA ÜZÜLÜRDÜM! AMA ALLAH SENİ ŞİMDİ GÖNDERDİĞİ İÇİN ÇOK MUTLUYUM...
ŞİMDİ NE YAPMAYI DÜŞÜNÜYORSUN?

GARDİYANLARDAN BİRİNİN ELBİSELERİNİ GİYİP SİLAHLARINI VE ATINI ALACAĞIM... VE ALLAH'A BANA KUMAN VADİSİNE GİTME GÜCÜ VERMESİ İÇİN DUA EDECEĞİM...

ORADA SENİ ÖLÜ SANIYORLAR... KARŞILARINDA GÖRÜNCE YÜZLERİNİ GÖRMEK İSTİYORUM...
SEN DE Mİ GELECEKSİN?

İBRAHİM ŞAŞKINLIKTAN KURTULUNCA SENİ BAĞRINA BASMAYACAK HERHALDE... İNSAN KARDEŞİNİ ÖYLE BİR ALÇAĞA KARŞI YALNIZ BIRAKIR MI?

Daha sonra...

AKŞAMA ORADA OLURUZ ÖMER... BİRAZ DİNLENMEK İSTER MİSİN?
ATTAN İNERSEM BİR DAHA BİNECEK GÜCÜ BULAMAYACAĞIMDAN KORKUYORUM...

Saatler sonra...
KUMAN VADİSİ! EVİM... ONU BİR DAHA GÖREBİLECEĞİMİ SANMIYORDUM... ALLAH BÜYÜKTÜR!

HAY BİN KUNDUZ! BENİ GÖRÜR GÖRMEZ YAKALAMAK İÇİN ÜZERİME ATILACAKLARINI TAHMİN ETMEM GEREKİRDİ...

HAYALET GÖRMÜŞ GİBİ DONDULAR!

SENİ TANIDILAR! SAYGIYLA EĞİLİYORLAR!
EVET, HEM DE GERÇEK ŞEYHLERİ OLARAK! HALKIM BANA SADIK KALMIŞ KARDEŞİM...

Bu arada konağın içinde...
DEMEK SENİN BECERİKSİZ SAVAŞÇILARIN KAPTAN SWING'İ ELLERİNDEN KAÇIRDI!
SUÇ O UĞURSUZ CÜZZAMLILARIN!

KAPTAN SWING'İN CANI CEHENNEME! ŞİMDİ ADAMLARININ ONUN PEŞİNİ BIRAKIP BANA KÖLE YAKALAMALARI GEREKİYOR!

AMERİKA'YA BİR PARTİ MAL SEVKEDEBİLMEM İÇİN BANA ELLİ ZENCİ DAHA LAZIM!
KUTSAL MEKKE AŞKINA!

ALLAH ONU DELİRTMİŞ OLMALI... BURAYA KENDİNİ BANA TESLİM ETMEYE GELMİŞ...

HAH! HA! GÜN BATMADAN AKBABALAR LEŞİNLE ZİYAFET ÇEKECEK SWING!

SEVİNMEDEN ÖNCE SANA KİMİ GETİRDİĞİME BİR BAK SIRTLAN!

ÖMER! HARUN EL KADER'İN OĞLU...

KAFİR KÖPEK! ONU NASIL KURTARDIN BİLMEM AMA BUNUN BİR FAYDASI OLMAYACAK!

İKİNİZ DE ÖLECEKSİNİZ!
BANG

AAAHH!

HAY ŞEYTANIN BOYNUZU! BU YERİNİ ALDIĞI ŞEYH!

ARAPLAR İBRAHİM'İ ÖLDÜRMESİNİ İZLEDİ! DEMEK ONU ŞEYHLERİ OARAK KABUL EDİYORLAR!

BURADA KALIRSAM KAZIĞA OTURTUR BENİ! KAPTAN SWING'E LANET OLSUN!

ÖMER YENİDEN ŞEYH OLDUĞUNA GÖRE ADAMLARI TEK BİR ZENCİ BİLE YAKALAMAZ ARTIK...

HEPİNİZİN CANI CEHENNEME...
MUKZŞŞ!

HAKKIN OLAN YERİ ALDIĞINA GÖRE ZÜHRE SENİ İYİLEŞTİRİR! YAKINDA KENDİNE GELİRSİN...
SİZİN GİBİ İKİ DOSTUM OLDUĞU İÇİN ÇOK MUTLUYUM...

BENİ ÜZEN TEK ŞEY ZAVALLI BABAMIN KADERİ...
SENİN SAĞ VE İYİ OLDUĞUNU ÖĞRENİNCE O DA MUTLU OLACAKTIR...

ARTIK SANA VEDA ETMEK ZORUNDAYIM... ARKADAŞLARIMI YETERİNCE BEKLETTİM...
HEP YANIMDA KALMANI İSTERİM KARDEŞİM AMA SENİ ANLIYORUM...

YANLARINDA KONUK KALDIĞIN ZENCİLERE SÖYLE! BUNDAN SONRA SAVAŞÇILARIM ONLARI YAKALAYIP KÖLE TÜCCARLARINA SATMAYACAK!

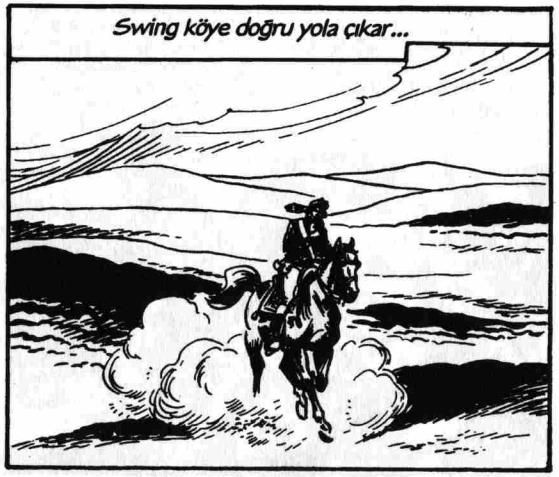
Swing köye doğru yola çıkar...

Saatler sonra köleci gemisinde...
ARAPLAR BİZE KÖLE BULAMAYACAĞINA GÖRE AV ALANIMIZI DEĞİŞTİRELİM KAPTAN!
HİÇBİR YERE GİTMİYORUZ! BURADA DAHA YÜZ GEMİYİ DOLDURACAK KADAR ZENCİ VAR!

NE YAPACAĞIMI BİLİYORUM! DERHAL DEMİR ATIN! BÜTÜN ADAMLARI GÜVERTEYE TOPLAYIP HERKESE SİLAH DAĞITIN!

Bu arada...
OH... BURUNDA GURAMBANI... OH...
BÜYÜK ŞEF CÖMERTLİĞİNE NASIL TEŞEKKÜR EDECEĞİNİ BİLEMİYOR!
CANİ

BİLMİYOR MU? ZAVALLI PUIK'İ O KAFESTEN ÇIKARMAK İÇİN DAHA NE BEKLİYOR?
BELKİ ŞAKALINI DA HEDİYE ETMENİ İSTİYORDUR! HAH! HA! UGH!

YA DA O İTOĞLU İTİN HAVLAMAK YERİNE KUŞ GİBİ ŞAKIMASINI! UGH! HAH! HA!

BAKIN! BAKIN! KAPTAN SWING GELİYOR!

İYİ HABERLER GETİRDİM! ŞEYH İBRAHİM ÖLDÜ! ARAPLAR ARTIK ZENCİ KÖYLERİNE SALDIRIP KÖLE TOPLAMAYACAK!
OH! KOPANGO KULAKLARINA İNANAMIYOR!

TAMTAMLARIN BİLDİRDİĞİ GEMİYİ BULABİLDİN Mİ?
İKİNCİ İYİ HABERİM DE O ZATEN! BİR AMERİKAN GEMİSİ BİZİ BALTİMORE'A GÖTÜRECEK...

MANİTU NİHAYET BİZİ HATIRLADI! HEMEN KOPANGO VE DİĞER DOSTLARIMIZLA VEDALAŞIP LİMANA DOĞRU GİDELİM...

ŞUNLARA BAKIN, NASIL SEVİNÇLE DANS EDİYORLAR!
GETİRDİĞİN HABER ONLARI ÇOK SEVİNDİRDİ SWING!
PUIK'İ SERBEST BIRAKMASI İÇİN ŞEFİ İKNA ETMENİN TAM SIRASI! SİLAHIMLA ELBİSELERİMİ GERİ VERMESİ İÇİN DE TABİ...

Ama tam o anda...
WANDA, WANDA! GURUNDI DARAMBA!

GURUNDI BANGALIWA!
NE DİYOR BU?
ÇOK KÖTÜ BİR HABER!

BÜYÜK BEYAZ ADAM GEMİSİ KÖYÜMÜZE YAKIN BİR KIYIYA YANAŞTI! KAPTAN JOAO'NUN GEMİSİ BU!

Gerçekten...

KAPTAN JOAO VE ADAMLARININ ATEŞ PÜSKÜRTEN SİLAHLARI VAR! HEPİMİZİ ÖLDÜRECEK YA DA YAKALAYACAKLAR! HEPSİ KAÇMAK İSTİYOR!
SİZE SALDIRDIKLARI İÇİN MI KAÇMAK İSTİYORLAR?

BİZİM DE ATEŞLİ SİLAHLARIMIZ VAR! ONLARA KARŞI SİZİNLE BİRLİKTE SAVAŞACAĞIZ! ŞEFE GİDİP SAVAŞÇILARI TOPLAMASINI SÖYLE!

BU İŞ HİÇ HOŞUMA GİTMİYOR! VAHŞİLER BU ORMANLARI BİZDEN DAHA İYİ TANIYOR!
BİR İKİ EL ATEŞ EDERSEK KORKUDAN DONARLAR! BİZ DE ONLARI ÇİLEK GİBİ TOPLARIZ...

WANGARANGA BURUNDI PAM! PAM!
ELBİSEMİ VE SİLAHLARIMI MI VERİYORSUN? KORKU SENİ CÖMERT BİRİ YAPTI!

BUNGALIVA GURUNDI!
KÖLE AVCILARI GELİYOR...

BANG
PAM
Böylece savaş başlar... Ama Kaptan Joao'nun sandığı gibi pek de kolay olmaz...

LANET! KORKUDAN TAŞ KESİLECEK ZENCİLER BUNLAR MI?
ZENCİLERİN YANINDAKİLERE BAK! KAPTAN SWING VE DOSTLARI!
AAHH...

BU İŞİMİZE SON KEZ BURUNLARINI SOKUŞLARI! ÜÇÜ DE ÖLECEK!
BANG

ZIP
!

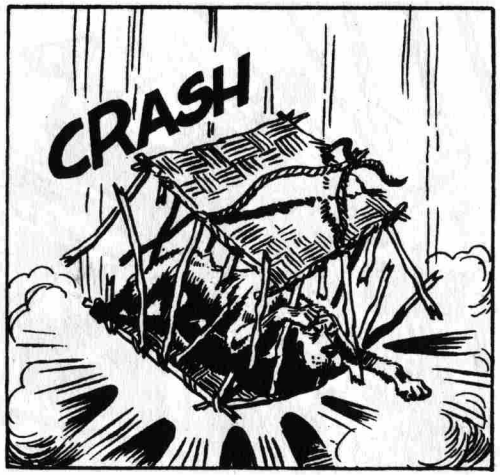
CRASH

Bu arada köleci gemisinde...
SİLAH SESLERİ ARTTI... ÇETİN BİR ÇATIŞMA OLMALI...

Gözlerini karaya diken denizcinin diğer tarafta olan bitenden haberi yoktur...

GEMİDE NÖBETÇİ KALMAKLA İYİ ETMİŞİM DOĞRUSU...

THUD

GEMİYE ÇEKİLELİM KAPTAN JOAO!
KAPTAN SWING'İ ÖLDÜRMEDEN Mİ?

GERİ ÇEKİLİRSEK BİZİ TAKİP EDERLER! BİZ DE GEMİDEN ONLARI TOP ATEŞİYLE TEPELERİZ...
İŞTE BU İYİ BİR FİKİR...

AMA BU DÜZENBAZLAR KAÇIYOR!
KAWANGA! KAWANGAAA!!
KAÇTIKLARINI GÖRMEKTEN MEMNUNSUN HA ZAMBO?

GURUANDA BURUNGA! JAAAA!!!!

PEŞLERİNDEN GİDİYORLAR! JÜPİTER AŞKINA! DURUN!
JAAHHH!! GURUANDA!!

ONLARI NEDEN DURDURMAK İSTİYORSUN SWING?
GEMİDE TOPLARI VAR! KIYIYA KADAR GİDERLERSE TOPLA ONLARI PERİŞAN EDERLER!

HAKLISIN! BU GERİ ÇEKİLME KAPTAN JOAO'NUN BİR OYUNUDUR BELKİ!
HEY! DURUN!

Ancak zencileri durdurmak mümkün değildir...
GELİYORLAR! ÇABUK GEMİYE ÇIKIP TOPLARI ÇEVİRİN!

Tam o anda...
AIUWANGA!

BANGALA KANGA RUMBASHI BABUNG! BABUNG!!!

BABUNG! BABUNG!
HEPSİ YERE YATIYOR!
KOPANGO NE DEDİ ACABA?

KAPTAN SWING! DOSTLARIM! ÇABUK SİPERE GİRİN!

BBRRAANG

SANKİ MANİTU O SOLUK YÜZLÜLERİN VE GEMİLERİNİN ÜZERİNE YILDIRIM YAĞDIRDI! UGH!
BARUT AMBARINA BİR KIVILCIM DÜŞMÜŞ OLMALI AMA NASIL?
BEN YAPTIM!

GİZLİCE GEMİYE ÇIKIP BİR FİTİL ATEŞLEDİM! KAPTAN JOAO VE ADAMLARI BİZİ SATIP PARA KAZANAMAYACAK ARTIK!

Ertesi gün...
İYİ ŞANSLAR! BİZİ GÖZ YAŞLARIYLA UĞURLUYORLAR!
EVET AMA KAYIP PUİK'İ HİÇ DÜŞÜNMÜYORSUN!
AĞLAMAMI MI İSTİYORSUN? BU KEZ ONUNLA YA DA ONSUZ HAREKET EDECEĞİZ! UGH!

Sonunda hareket saati gelip çatar...
YELKENLER AÇILIYOR! HAH! HA! O PİRE TORBASI ORTADA YOK! BENİ ONDAN KURTARDIĞIN İÇİN ŞÜKÜRLER OLSUN MANİTU!
MAHVOLDUM!

BEN AMERİKA'YA GİDERKEN ZAVALLI KÖPEĞİM SONSUZA DEK AFRİKA'DA KALACAK! O NEŞELİ HAVLAMASINI BİR DAHA HİÇ DUYAMAYACAĞIM...
BAU BAU

PUİK!
OLAMAZ! MANİTU BENİ BU KADAR UMUTLANDIRDIKTAN SONRA HAYALLERİMİ YIKAMAZ!
BAU BAU

Ve gemi sonunda yelken açarak dostlarımızı Amerika'ya götürmek için denize açılır...
SON

Adsız Kaçak

Collana Araldo
No : 99
1. Baskı
1974 Kasim

ADSIZ KAÇAK

SADECE KÖR BİR AYI!

İYİ! TAHMİNİMDE YANILMAMIŞIM! YÜK NEREDE?
ATLARI BURADA BIRAKIP BİZİ İZLEYİN!

TOPAL PANTER Mİ? BU TARAFLARDA PANTER NE ARAR? UGH!
BU SADECE BİR PAROLAYDI! SUS VE YÜRÜ!

TAM VAKTİNDE GELDİNİZ! RACKAM'I BEKLETİLMEK KADAR KIZDIRAN BİR ŞEY YOKTUR! VE KIZINCA DA...

NEYSE! ÖFKESİYLE KARŞILAŞACAKOLAN SİZSİNİZ, BEN DEĞİLİM!

İŞTE GELDİLER RACKAM! PAROLA TAMAM!
NERESİ TAMAM?

SİZ BENİ NE SANIYORSUNUZ? UŞAĞINIZ MI? SABAHTAN BERİ BURADA BİRŞEY YAPMADAN BEKLİYORUM! BEKLETİLMEK KADAR KIZDIĞIM...

EVET! BEKLEMEKTEN HOŞLANMADIĞINIZI DUYDUK!
KIZMA SOLUK YÜZ! ATLARIMIZ BİZİ BURAYA GETİRİRKEN ÇATLAYACAKTI NEREDEYSE! UGH!
NEE?

AYRICA ŞUNU BELİRTMELİYİM Kİ YERLİLERİN KOKUSUNDAN NEFRET EDERİM! HEMEN BU YERLİYİ BURADAN DEFEDECEKSİNİZ!
ULU MANİTU!
SAKİN OL GAMLI BAYKUŞ!

AÇIK KONUŞMAKTAN HOŞLANDIĞINIZA GÖRE BEN DE ŞUNU SÖYLEYEYİM, GAMLI BAYKUŞ BİR ONTARİO KURTUDUR VE ÜLKEMİZİN ÖZGÜRLÜĞÜ İÇİN ÇOK KEZ KAN DÖKMÜŞTÜR!

BU YÜZDEN HİÇ BİR YERE GİDEMEZ! BURADA KALACAK! ANLAŞILDI MI?

ŞİMDİ SADEDE GELELİM! YÜK YANINIZDA MI DEĞİL Mİ?
ŞST! YAVAŞ KONUŞUN! BU KADAR TEDBİRİ BAĞIRARAK KONUŞMAK İÇİN ALMADIM!

İÇERİ GİRELİM!

SEN DIŞARIDA NÖBET TUT VE YAKLAŞAN BİRİ OLURSA HEMEN BİZE HABER VER! UYURSAN DERİNİ YÜZERİM!
TAMAM, YETER Kİ KIZMAYIN ŞEF!

BURADA KİMSE BİZİ RAHATSIZ ETMEDEN KONUŞABİLİRİZ!
PEKALA, SİLAHLARI GETİRDİNİZ Mİ?

Kulübenin çatısında...
BU SESLER DE NE? BU YIKINTIDA BİLE RAHAT RAHAT UYUYAMAYACAK MIYIM?

SİLAHLAR KÖYÜN ALT TARAFINDA ARABALARDA BEKLİYOR! TÜFEKLER, TABANCALAR HEPSİ FABRİKADAN YENİ ÇIKMIŞ! YA PARA?
O DA BURADA! İKİ BİN STERLİN!

İKİ BİN STERLİN Mİ? VAY BE...

GÜZEL... ŞİMDİ STERLİNLERİ ALIP...
ŞU AN HİÇ BİR ŞEY ALAMAZSINIZ SAYGIDEĞER RACKAM! SON MAL GETİRİŞİNİZİ UNUTTUNUZ MU?

O ZAMAN DA SİZE GÖRE BÜTÜN SİLAHLAR YEPYENİYDİ! BARUT DÜNYANIN EN İYİSİYDİ! BÜTÜN MALLARI ÖVÜP DURMUŞTUNUZ!

AMA DÖKÜNTÜDEN BAŞKA BİR ŞEY DEĞİLLERDİ! YURTSEVERLERİN SİZİN SİLAHLARINIZ ELLERİNDE PATLAYARAK ÖLMELERİNE İZİN VEREMEM!

O YÜZDEN PARANIZI ÖDEMEDEN ÖNCE MALLARI KONTROL EDECEĞİZ!
HEY! KİM SOKTU BU HAYVANI İÇERİ? ATIN ŞUNU DIŞARI!

BU BENİM KÖPEĞİMDİR! VE BENİM GİTTİĞİM HER YERE GELİR!
MALESEF! UGH!

NEE? O DA MI YİĞİT BİR ONTARİO KURDU? YOKSA İŞ İÇİN BU PİRE TORBASIYLA DA MI GÖRÜŞMEK ZORUNDAYIM?

BU ADAM SEVİMSİZ AMA KÖPEKLER KONUSUNDA DOĞRU SÖYLÜYOR... UGH!

GRR

DİŞLERİNİ Mİ GÖSTERİYORSUN?
HAY SAKALIMIN TÜYLERİ! DUR RACKAM!

AIAHH!!
TUM

HAH! HA! HA!
UUHH...

KENDİ KENDİNE ZARAR VERDİN SOLUK YÜZ! UGH! O İTOĞLU İT MANİTU'NUN YERYÜZÜNE YOLLADIĞI EN KÖTÜ YARATIKTIR! UGH!

KİM ONU KENDİNE DÜŞMAN EDERSE FELAKETTEN FELAKETE UĞRAR! UGH!
HAH! HAH! HA!
AMA İLK FELAKETE...

ONUN SAHİBİ UĞRAYACAK!
SMACK

PUİK'İ TEKMELEMEKLE YETİNMELİYDİN SOLUK YÜZ!
SEN DE Mİ BİR YUMRUK İSTERSİN?

SWIISS

ŞİMDİ BU KIZILDERİLİNİN HAKKINDAN GELİRİM!
SEN ANCAK KAFANI DUVARA ÇARPABİLİRSİN!
SOCK

HEY? NE OLUYOR?

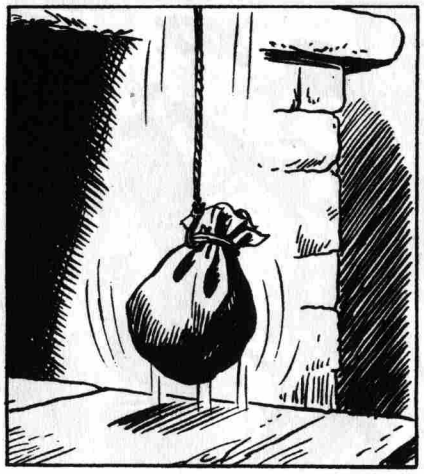

HEH HE... GEL BAKALIM KÜÇÜK BALIK...
OUCH!
SOCK

VAY CANINA! BU NASIL İŞ KONUŞMASI? İÇERİDE BİRBİRLERİNİ Mİ BOĞAZLIYORLAR?

HAY ONTARİO'NUN TÜM SAKALLARI! PARA KESESİ NEREDE?
KESE Mİ? MASADAYDI...

AMA ŞİMDİ YOK! BU PATIRTIYI ONU ÇALMAK İÇİN ÇIKARDINIZ DEĞİL Mİ? SÖYLE HIRSIZ!
HIRSIZ MI? ŞİMDİ SANA SAKALINI YUTTURACAĞIM!

OLAMAZ!
?!

KİMSİN SEN? ORADA NE YAPIY...
HEY!

BANG

BANG

NE OLUYOR MURDOCK?
DAMDAN ÜZERİME ATLADI VE...
KİM? ŞU KAÇAN MI?

HAY ŞEYTANIN SAKALI! ELİNDE BİR ŞEY VAR! PARA KESESİ!

KESEDE NE OLDUĞU ŞİMDİ ANLAŞILDI! ONUNLA YÜZÜME VURDU! STERLİNLER İNSANIN BURNUNU MAHVEDİYOR!
AMA PARAYI NASIL ALDI?
KONUŞACAĞIMIZA PEŞİNDEN GİDİP KESEYİ GERİ ALALIM!

DUR YANKESİCİ YOKSA ATEŞ EDERİM!
BOŞUNA NEFES TÜKETİYORSUN! ONU DURDURMANIN TEK YOLU...

BANG
SİLAHA SARILMAKTIR! ATEŞ!
BANG

zip
zip

BÜTÜN YAPABİLDİĞİNİZ BİR KAÇ AĞACIN KABUĞUNU SOYMAK OLDU!
O ADAM KURNAZSA BİZİM NE SUÇUMUZ VAR? AĞAÇLARI SİPER ALMAK İÇİN ORMANA KAÇTI!

AMA ASIL SUSUP UTANMASI GEREKEN SİZSİNİZ RACKAM! BÜTÜN OLANLARIN SORUMLUSU SİZSİNİZ!

İki gün sonra Ontario Kalesi yakınlarında...

ONU ÖLDÜRME-YİN! KÜREĞE SAĞ GİTMESİ GEREK!

BANG

ATEŞ EDEN KİM?
URRGH...
DİKKAT! ŞURAYA BAKIN!

SWISS
İMD...
KAPTAN SWING BU! ATEŞ! UHH!

KAPTAN SWING MI? HAY BİN ŞEYTAN...

VAY CANINA! BÖYLE BİR YILDIRIMDAN KORUYACAK ŞEMSİYE OLAMAZ...

STERLİNLE-RİM...

İŞTE BURADA! DEĞERLİ KESEM... ONA DA BİR ŞEY OLMAMIŞ...

ATINIZIN ŞANSI VARMIŞ...
ATIM MI?

ONU İNCELEMİYOR MUYDUNUZ? BEN DE DÜŞTÜĞÜNÜ GÖRÜNCE YARALANDIĞINI SANDIM AMA GÖRÜNÜŞE GÖRE BİR ŞEYİ YOK! BELKİ BACAĞI BİRAZ İNCİNMİŞTİR...

TABİ TABİ... BEN DE ONA BAKIYORDUM! DEDİĞİNİZ GİBİ GERÇEKTEN BİR ŞEYİ YOK! SIYRIK BİLE...

AMA BEN DE ONUN KADAR ŞANSLIYIM... SAYENİZDE ÖLÜMDEN DÖNDÜM...
BEN DE BİR KAÇ KEZ İNGİLİZ ZİNDANLARINA DÜŞME TEHLİKESİ ATLATTIM...

VE HER DEFASINDA BEKLENMEDİK BİR YARDIM SAYESİNDE KURTULDUM...
İNGİLİZLER KAPTAN SWING OLDUĞUNUZU SÖYLEDİLER DOĞRU MU?

EVET, KIRMIZI URBALAR ARASINDA ÜNLÜYÜMDÜR! SİZ KİMSİNİZ?
VAY CANINA!

KAPTAN SWING'LE KARŞILAŞACAĞIM VE HAYATIMI KURTARACAĞI KİMİN AKLINA GELİRDİ? KİM OLDUĞUNU VE NE YAPTIĞIMI BİR BİLSE...

AMA NEREDEN BİLSİN? KİM SÖYLEYEBİLİR ONA? BELKİ BANA YARARI BİLE DOKUNABİLİR...
HEY!

NE DÜŞÜNÜYORSUNUZ ÖYLE? AYAKTA UYUR GİBİSİNİZ! AZ ÖNCE KİM OLDUĞUNUZU SORDUM SİZE...
EFENDİM? NE?

KİM MİYİM? BUNU ÖĞRENMEK Mİ İSTİYORSUNUZ? BİR FELAKETZEDEYİM BEN... NE ZAMAN GEÇMİŞİMİ DÜŞÜNSEM YAŞAMA İSTEĞİM UÇUP GİDİYOR...

MARY, DAVİD, BETSY... NE ZAMAN GÖZLERİMİ KAPATSAM ONLARI KANLAR İÇİNDE YERDE YATARKEN GÖRÜYORUM...

KÜÇÜK MARY BEBEĞİNİ TUTUYORDU, KARIM OĞLUMA SARILMIŞ... ÜÇÜ DE ÖLDÜRÜLMÜŞTÜ...
TANRIM!

KARIM SON NEFESİNDE TEĞMEN CLAYBORN'UN YAPTIĞINI FISILDAYABİLDİ! BEN DELİRECEKTİM!
SİZE İNANIYORUM...

CLAYBORN! TEĞMEN CLAYBORN! BU İSİM KAFAMDA UĞULDUYOR! GÖZLERİMİN ÖNÜNDEN GİTMİYOR! SONRA NELER OLDUĞUNU SORMAYIN BANA!

UYURGEZER GİBİYDİM... AİLEMİN KATİLİNİ ÖLDÜRDÜĞÜMÜ HATIRLIYORUM VE SONRA KAÇTIM...

GÖRDÜĞÜNÜZ GİBİ HALA BİR KÖPEK GİBİ İNGİLİZLER'DEN KAÇIYORUM!
BENİMLE ONTARİO KALESİ'NE GELEBİLİRSİNİZ! BÜTÜN TEHLİKELERDEN UZAK OLURSUNUZ!

TEŞEKKÜRLER! AMA YAPAMAM! CHARLESTON'DA BİR OĞLUM DAHA VAR! ONU GÖRMEM GEREK! ONDAN BAŞKA KİMSEM KALMADI...
CHARLESTON ÇOK UZAK!

YOLDA MUTLAKA İNGİLİZ BİRLİKLERİYLE KARŞILAŞIRSINIZ!
VE İDAM SEHPALARIYLA... BİLİYORUM! AMA ORADA OĞLUM VAR!

UHM...
HERŞEY İÇİN TEŞEKKÜRLER KAPTAN SWING! BANA ANCAK DUA EDEREK YARDIMCI OLABİLİRSİNİZ!

DURUN! DAHA İYİSİNİ YAPABİLİRİM! EĞER SEVENHUTS'A ULAŞABİLİRSENİZ GERİSİ KOLAY...
SEVENHUTS MU?

BİR KAÇ EVDEN İBARET BİR YERDİR... KÖY BİLE DENEMEZ ASLINDA! BURADAN BATIYA DOĞRU GİDERSENİZ ORAYA VARIRSINIZ... ONTARİO GÖLÜ KIYISINDADIR...
EVET, ŞİMDİ HATIRLADIM! AMA ORAYA NEDEN GİDECEĞİM?

SİZİ GÖLÜN DİĞER YAKASINDAKİ ROCHESTER'E SAĞ SALİM GÖTÜRECEK KAYIĞI OLAN BİRİNİ BULMAYA... ADI NUTTALL! DAHA ÖNCE PEK ÇOK VATANSEVERİ BU YOLDAN GEÇİRMİŞTİR!

ROCHESTER'DE DE SİZE YARDIM EDECEK BAŞKA BİRİNİ BULACAKSINIZ! ADI SİMPSON! SAHTE BELGE YAPMADA USTADIR...

BANA İNGİLİZ BÖLGESİNDEN GEÇMEMİ SAĞLAYACAK GEÇİY BELGESİ YAPABİLİR MİSİNİZ?
HEM DE GERÇEĞİNİ! BU SAYEDE PEK ÇOK ADAMIMIZI İNGİLİZ BÖLGESİNDEN GEÇİRDİK!

AMA O ADAM NEDEN TANIMADIĞI BİRİ İÇİN BÖYLE BİR ŞEY YAPSIN?
ONUN DA KOLAYI VAR...

SİZE NUTTALL, SİMPSON VE KARŞILAŞACAĞINIZ BÜTÜN YURTSEVERLERİN YARDIM ETMESİNİ SAĞLAYACAK BİR NOT YAZACAĞIM...

BU KARTI GETİREN KİŞİ İNGİLİZLER TARAFINDAN ARANMAKTADIR! ONA İHTİYACI OLAN HER TÜRLÜ YARDIMI YAPIN! İMZAMI DA ATTIM...

THUD

SEVGİLİ KAPTAN SWING... BANA DAHA BÜYÜK BİR İYİLİK YAPAMAZDINIZ!

GERÇEKTEN GÜZEL VE YARARLI BİR KARŞILAŞMA OLDU... HİÇ OLMAZSA BENİM İÇİN... HEH HEH HE...

CEHENNEMDE GÖRÜŞÜRÜZ!
SPLASH

ŞİMDİ İLERİ! BİR DAHA TEKLEMEYE KALKMA!

Bir kaç saat sonra...
NE YÖNE GİDECEĞİMİZİ BİLMEDEN BOŞUNA DOLAŞIYORUZ... EN İYİSİ DURUP DİNLENELİM...
BİLİYORDUM...

SONUNDA BU UĞURSUZ HIRSIZIN İZİNİ KAYBEDECEĞİMİZİ BİLİYORDUM!

KÖPEĞİNİZ SADECE İĞRENÇ DEĞİL BİR İZİ TAKİP EDEMEYECEK KADAR BUDALA!
AYNI FİKİRDEYİM RACKAM! UGH!

PUIK'E HAKARET ETMEYİ KESİN ARTIK! BÜTÜN OLANLARIN SUÇLUSU SİZSİNİZ RACKAM!

EYERİMİN YANINDAN UZAK DUR PİS HAYVAN!
SNIFF SNIFF

TEKMEYİ YİYİNCE ANLARSIN!
GRRR

AHHH...

SPLASH!

HAH! HAH! HA! DOĞRUSU ÇOK İYİ TEKME ATIYORSUNUZ RACKAM! AMA PEK ŞANSLI DEĞİLSİNİZ!
ŞANS MI?

BU İTOĞLU İTE KARŞI OLANIN ŞANSI UNUTMASI GEREK! SANA DEMİŞTİM SOLUK YÜZ! BU İLERİDE BAŞINA GELECEKLERİN YANINDA BİR ŞEY DEĞİL! UGH!

KAÇMAKLA İYİ EDERSİN PİS HAYVAN! BİR DAHAKİ SEFERE DERİNİ YÜZÜP AYAKKABILARIMI SİLECEĞİM!
BAU BAU

DİKKAT ET! ONA NE KADAR KIZARSAN GELECEĞİN O KADAR KARANLIK DEMEKTİR! UGH!
SENİN DE CANIN CEHENNEME KIZIL SURAT!

SAKİN OLUN! TARTIŞMAYI BIRAKIP NE YAPACAĞIMIZI DÜŞÜNELİM! ADAMIN İZİNİ KAYBETTİK AMA BU TARAFLARDA OLDUĞUNU BİLİYORUZ...
NE GÜZEL TESELLİ!

AMA NEREYE GİTTİĞİ HAKKINDA EN UFAK BİR FİKRİMİZ BİLE YOK!
BAU BAU

NEDEN ŞU KÖPEĞİN BOYNUNU KOPARMIYORSUNUZ? HAVLAMASINDAN KENDİ SESİMİZİ DUYAMIYORUZ!
BAU BAU

O SAZLARIN ARKASINDA BİRŞEY BULMUŞ OLMALI...
UMARIM AÇ BİR TİMSAHIN DİŞLERİ ARASINDADIR!
BAU BAU

HAYAL KURMA RACKAM! BU TARAFLARDA NE YAZIK Kİ TİMSAH YOKTUR!
VAHŞİ BİR AYIYA DA RAZIYIM...

HAY ŞEYTANIN SAKALI! ÇABUK KOŞ GAMLI BAYKUŞ!

AMA BU SWING! ULU MANİTU!
SUDAN ÇIKARMAMA YARDIM ET GAMLI BAYKUŞ!

KAPTAN SWING Mİ? ONU TANIMAYI ÇOK İSTERDİM! SONUNDA KARŞILAŞTIM AMA CESEDİYLE...

BAŞINA YILDIRIM DÜŞSÜN RACKAM! HALA KALBİ ATIYOR!

AMA BAŞINDA KÖTÜ BİR YARA VAR!
ÇABUK ONU ONTARİO KALESİNE GÖTÜRMEK İÇİN BİR SEDYE YAPALIM! YARDIM EDİN!

Yarım saat sonra...
BİZ VAKİT KAYBEDERKEN HIRSIZ UZAKLAŞIYOR... ARTIK ONU ASLA YAKALAYAMAYACAĞIZ...
SİZCE SWING'E YARDIM ETMEK VAKİT KAYBI MI RACKAM?

HIRSIZIN CANI CEHENNEME! SWING'İN HAYATI ONUN ÇALDIĞI STERLİNLERDEN MİLYON KAT DEĞERLİDİR!

Gün batarken...
TANRIM! SWING'E NE OLDU?
ÇABUK SARGI BEZİ VE SICAK SU HAZIRLA BETTY!

Daha sonra...
BETTY! MİSTER BLÖF!
KENDİNE GELDİ! BİZİ TANIYOR! YAŞASIN!

TAM NOTU YAZMAYI BİTİRMİŞTİM Kİ BANA NE OLDU? NEDEN ODAMDAYIM?

MİSTER BLÖF VE GAMLI BAYKUŞ SENİ IRMAKTA BULUP BURAYA GETİRMİŞ! BİRİ BAŞINA VURMUŞ! BURAYA GELDİĞİNDE BAYGINDIN...

KİME NE NOTU YAZIYORDUN?
İNGİLİZLER'DEN KURTARDIĞIM BİRİ İÇİN! BANA ACIKLI BİR HİKAYE ANLATTI! VİRGİNA'NIN BİR KASABASINDAKİ OĞLUNUN YANINA GİTMEK İSTEDİĞİNİ SÖYLEDİ!

BEN DE BİR GEÇİŞ BELGESİ YAPTIRMASI İÇİN ROCHESTER'E SİMPSON'UN YANINA GİTMESİNİ SÖYLEDİM! BÖYLECE İNGİLİZ HATLARINDAN GEÇEBİLECEKTİ!

TAM SİMPSON'A YAZDIĞIM MEKTUBU İMZALIYORDUM...
O ARKADAN BAŞINA VURUP SENİ IRMAĞA ATTI...

EVET, BÖYLE OLMALI... ÇEVREDE BAŞKA KİMSE YOKTU! BEN VE KAFASINI KAZITMIŞ OLAN ADAM YALNIZDIK...
BU KADAR KONUŞMAK YETER SWING! DİNLENMELİSİN...

KAFASINI KAZITMIŞ MI DEDİN? HAY ONTARİO'NUN SAKALLARI! YOKSA...
BIYIKLARI DA VAR MIYDI?

EVET, SARKIK BIYIKLIYDI! ÜZERİNDE KOLSUZ SİYAH BİR YELEK, BOYNUNDA DA BİR EŞARP VARDI!
O ADAM DEĞİLSE BENİ KURŞUNA DİZSİNLER!

O İKİ BİN STERLİNİMİZİ ÇALAN HIRSIZ! YANİ RACKAM'IN GETİRDİĞİ SİLAHLARIN PARASINI!
İKİ BİN STERLİNİ Mİ ÇALDI? NEREDE? NASIL?

BİZ RACKAM'LA TARTIŞIRKEN ÇALMIŞ OLMALI... SENİ IRMAKTA BAYGIN BULDUĞUMUZDA O HIRSIZI TAKİP EDİYORDUK!

AMA MALESEF İZİNİ KAYBETMİŞTİK! ARTIK ONU YAKALAYAMAYIZ! KİMBİLİR NEREDEDİR?
SEVENHUTS'TA!

SEVENHUTS MU? O ÜCRA YERDE NE İŞİ VAR?
ONU KARŞIYA GEÇMESİ İÇİN NUTTALL'A GÖNDERDİM...

NUTTALL ONU SİMPSON'A GÖTÜRECEKTİ... SİMPSON DA İNGİLİZ HATLARINDAN GEÇEBİLMESİ İÇİN SAHTE BİR GEÇİŞ BELGESİ YAPACAKTI!

AMA BUNU BAŞARAMAYACAK! BİZ YETİŞİP ENGEL OLACAĞIZ!

TANRIM! KALKMAN İYİ OLMAZ SWING!
BETTY HAKLI! YARAN KÖTÜLEŞEBİLİR!
SAÇMALAMAYIN! BEN İYİYİM!

VAY CANINA! BAŞIMIN YERİNDE BİR GÜLLE VAR SANKİ!
İYİLEŞMEDEN BU YATAKTAN ÇIKMANA İZİN YOK SWING!

HMM... O HIRSIZ SENİN GÖSTERDİĞİN YÖNÜN TERSİNE GİTMİŞTİR SWING! NE KADAR KURNAZ OLDUĞUNU ELİMİZDEN KAÇIP İZİNİ KAYBETTİREREK DE GÖSTERDİ ZATEN!

OLABİLİR! BU DA ONU HER YERDE ARAMAMIZ GEREKTİĞİNİ GÖSTERİYOR!

MANİTU'YA ŞÜKÜR! SWING KENDİNE GELMİŞ!
AMA İYİLEŞMEK İÇİN YATMASI GEREK! HEPİNİZ DIŞARI!

O KIZ BİR BAŞÇAVUŞ GİBİ EMİR VERİYOR AMA SEVİMLİ...
ÖYLE Mİ? BÜTÜN CANLILARDAN NEFRET ETTİĞİNİ DÜŞÜNMEYE BAŞLAMIŞTIM!

ZAVALLI KARIMI HATIRLATTI BANA! O DA BÖYLE SARIŞIN VE HAREKETLİYDİ! BANA DA ÇOK DÜŞKÜNDÜ! O ÖLDÜKTEN SONRA BAMBAŞKA BİRİ OLDUM...

GÖRDÜN MÜ GAMLI BAYKUŞ? KARISINI KAYBETTİĞİ İÇİN BÖYLE SİNİRLİ VE AKSİ BİRİ OLMUŞ...
BU SADECE BAŞLANGIÇ! UGH!

SENİN UĞURSUZ KÖPEĞİNİN YAPACAKLARINDAN SONRA BAKALIM NE HALE GELECEK! ZAVALLI ADAM... UGH!

Ertesi sabah...
KAHVALTINI GETİRDİM SWING! YUMURTA SANA GÜÇ VERECEK!
AMA NEREDESİN?

SWING'İ GÖREN VAR MI?
BİR KAÇ SAAT ÖNCE ATINA BİNİP GİTTİ BETTY!

DELİRMİŞ OLMALI! HEM YARALI HEM ZAYIF DÜŞMÜŞ! MİSTER BLÖF VE GAMLI BAYKUŞ'A HABER VEREYİM!
ONLAR DA DÜN GELEN YABANCIYLA BİRLİKTE SWING İLE GİTTİ BETTY!

DURUMUNU BİLE BİLE ONUNLA MI GİTTİLER? SİZ ERKEKLER BİZ KADINLAR OLMASA BAŞINIZI DERDE SOKMAKTAN BAŞKA İŞE YARAMAZSINIZ!

Ontario Kalesi'nden uzakta...
O KATİL BENİM GÖSTERDİĞİM YOLDAN GİTMEDİYSE MİSTER BLÖF, GAMLI BAYKUŞ VE RACKAM İZİNİ BULUR SANIRIM...

AMA SEVENHUTS'A GİTTİYSE ELİMDEN KAÇAMAYACAK!

Swing Sevenhuts'a vardığında akşam olmak üzeredir...

NUTTALL'IN KAYIĞI YOK! ÇOK GEÇ KALMIŞIM... ADAMIMIZ ROCHESTER YOLUNA DÜŞMÜŞ BİLE...

SELAM! NUTTALL'I ARIYORUM! KAYIĞIYLA NE ZAMAN GİTTİ ACABA?
ÜÇ GÜNDÜR ONU GÖRMEDİM...

ÜÇ GÜN MÜ? PEKİ KÖYE KAFASI KAZINMIŞ BİRİ GELDİ Mİ? SİYAH YE...
HAYIR GELMEDİ...

TARİFİ BİTİRMEDİM AMA! BAŞI KAZINMIŞ, SİYAH YELEKLİ, BOYNUNDA BİR EŞARP VAR!

ANLIYORUM... PEKİ BU ATIN SAHİBİ KİM?
CEVABIM YİNE HAYIR!

BU KÖYÜN ATI! DIŞARIDAN GELMEDİ! ÇALIŞMAM GEREK! İYİ AKŞAMLAR...
ÇALIŞMAYI SEVDİĞİNİZE GÖRE ATIMI SİZE BIRAKIYORUM! İYİCE TIMAR EDER ARPA VERİRSİNİZ...

ON MİL GÜNEYDE BAŞKA BİR KÖY VAR! ORADA BURADAN ÇOK DAHA RAHAT EDERSİNİZ! DOSTÇA BİR ÖĞÜT BU...

TEŞEKKÜRLER AMA SEVENHUTS'UN HAVASI CİĞERLERİME İYİ GELDİ! LÜTFEN ATIMA ARPAYI BOL VERİN!

BU KÖYÜN HAVASININ ONA YARAMAYACAĞINI ÖĞRENMESİ UZUN SÜRMEYECEK...

AHIRIN SAHİBİ İSTEDİĞİ KADAR KÖYÜN ATI OLDUĞUNU SÖYLESİN, O HIRSIZIN ATINA İKİZİ KADAR BENZİYORDU...

YEMEK VAR MI?
BİFTEK VE YANINDA FASULYEYLE YETİNİRSENİZ HEMEN HAZIRLARIM!

TABİ! BAKIN BEN BİRİNİ ARIYORUM! DÜN AKŞAM YA DA BU SABAH GELMİŞ OLMASI GEREKEN BİRİNİ!
BAŞI KAZINMIŞ...

DEVAM EDİN!
BİRŞEY BİLMİYORUM! KİMSEYİ GÖRMEDİM!

AMA BEN NEDENSE BUNA PEK İNANMADIM!
BİRŞEY BİLMEDİĞİNİ SÖYLEDİ YA İŞTE!

BİR AN ÖNCE SORULARINIZLA BİRLİKTE ATINIZA ATLAYIP BURADAN GİDİN!

ÖYLE Mİ? YA GİTMEZSEM?
O ZAMAN BİZ GÖNDERMESİNİ BİLİRİZ!
TABİ BİR KAÇ KIRIK KEMİKLE!

SAKIN SİLAHINIZA DOKUNMAYIN! YOKSA ONLARI SİZE YUTTURURUZ!

ANLIYORUM... SIKI KABADAYISINIZ! ÖYLEYSE İSTEĞİNİZE UYUP SİLAH KULLANMAYACAĞIM...

ÇÜNKÜ YUMRUKLARIM BANA YETER!
SMACK
OUCH...

SEN GERÇEK-TEN DAYAK İS-TİYORSUN!
İSTEĞİNİ YA-PALIM ŞEF!

OUCH!
TUMP

CRASH

YARAM... UHH!

SANA SÖYLE-MİŞTİK!
THUD

KEMİKLERİNİ KIRACAĞIM!

İMDAT!

SDLENG

SOBANIN BORUSU!

TLUNK
AH!

SMACK

VAY CANINA!

BUNLAR SÖZÜMÜZÜ KESMEDEN ÖNCE KÖYE GELEN BİR YABANCIDAN SÖZ EDİYORDUK LOKANTACI!
BİR ŞEY BİLMİYORUM! KİMSEYİ GÖRMEDİM! İNANIN!

HMM! AKLINIZA DEĞİŞİK BİR CEVAP GELİRSE BENİ BURADA BULABİLİRSİNİZ! BU KADAR İLGİ GÖRDÜĞÜM BİR KÖYDEN KOLAY KOLAY AYRILAMAM!

BUNU KENDİLERİNE GELİNCE BU CENTİLMENLERE DE SÖYLE! ÖĞRENMEK İSTEYEN HERKESE SÖYLE!
PEKİ SÖYLERİM...

İKİMİZİ DE AÇ BIRAKTILAR DOSTUM! AMA SEN DAHA ŞANSLISIN! BAŞINDA BİR YARA YOK!

GİDİP KENDİMİZE BİR ÇAYIR ARAYALIM! SEN KARNINI DOYURURKEN BEN DE DÜŞÜNÜRÜM...

HIRSIZ BURAYA DÜNDEN ÖNCE GELMİŞ OLAMAZ! NUTTALL DA ÜÇ GÜNDÜR BURADA OLMADIĞINA GÖRE ONU GÖTÜRMÜŞ OLAMAZ...

AYRICA ATI BURADA OLDUĞUNA GÖRE O ALÇAK DA BURADA DEMEKTİR! ADAMLARIN GÖRMEDİKLERİNİ SÖYLEYİP BENİ KÖYDEN ATMAYA KALKMALARINDAN DA BU ANLAŞILIYOR!

HEY! DELİKANLI!

YERİNDE OLSAM TEPEDEKİ ŞU ESKİ MADENE GÖZ ATARDIM...
ESKİ MADENE Mİ? NEDEN? NE BİLİYORSUNUZ?

ŞŞT! BEN SİZE BİR ŞEY DEMEDİM! SİZ DE BENİ HİÇ GÖRMEDİNİZ!
?!

KORKUYLA KAÇIP GİTTİ! BENİMLE KONUŞTUĞUNU GÖRMELERİNDEN KORKUYORDU!

Az sonra...
TEPEDE BİR MAĞARA AĞZI... MADEN BURASI OLMALI...

BANG
ZIP

BANG
JÜPİTER AŞKINA! KAÇ KİŞİ BUNLAR?

DÜŞTÜ! VURDUK ONU!
BANG

UUHH...
ZIP

LANET! VURULMAMIŞ BU ADAM!
HAYDİ KAÇALIM!

İYİ BİR TUZAK! KILPAYI KURTULDUM! ÜZERİME ÇEVRİLMİŞ BAŞKA NAMLU YOKSA TABİ...

HİÇ SES YOK! BAŞKALARI OLSAYDI ORTAYA ÇIKARLARDI! EN İYİSİ BURAYA KADAR GELMİŞKEN MAĞARAYA GÖZ ATMAK...

Bu arada...
HAYDİ ATLARA! YETERİNCE DİNLENDİK!
BANA BU DAR ÇİZMEYİ SATANA LANET OLSUN!

SEN HİÇ AYAKLARINI BU ÇİZME DENEN TÜPLER İÇİNDE CENDEREYE SOKAN KIZILDERİLİ GÖRDÜN MÜ? UGH!

BİR ÇİFT MOKASENLE TÜY GİBİ HAFİF VE MUTLU OLURSUN! BENİ DİNLE VE O TÜPLERİ AT! İSTERSEN PUİK'E VER! BAK, HOŞLANDI!

HAH! HA! HA!
PUİK Mİ?
HAY ŞEYTAN!

UTANMAZ HAYVAN! SENİ BİR YAKALARSAM TÜYLERİNİ YOLACAĞIM...
HEY! RACKAM ÇOK KIZDI! KAÇ PUİK!

AAAHHH!

UUHH! DİKENE BASTIM! AYAĞIM! AYY!

DAHA ÖNCE KULÜBENİN DUVARINA VURDUĞUN AYAĞIN DEĞİL Mİ RACKAM?
AYY! NE BİLEYİM BEN? UHH...
BAU BAU

ÖNCE AYAĞIN SONRA BAŞKA YERLERİN! KURTULUŞUN YOK SOLUK YÜZ! BU HAYVAN SENİ YAVAŞ YAVAŞ MAHVEDECEK! UGH!

Bu arada Sevenhuts'ta bir evde...
NE KÖYDEN KOVABİLDİNİZ NE GÖNDEREBİLDİNİZ! APTALLAR! NEDEN SİZE PARA VERECEĞİM?
PARA MI?

ŞİMDİYE KADAR BU STERLİNLERİN SADECE SÖZÜNÜ DUYDUK!
APTAL MIYIM BEN? VERSEYDİM GİDİP SARHOŞ OLURDUNUZ VE HİÇ BİR İŞİME YARAMAZDINIZ!

BU PİS YERDEN AYRILMAK İÇİN NUTTALL'IN KAYIĞINA BİNMEDEN ÖNCE DE VERMEYECEĞİM...
NUTTALL DÖNMEDİYSE BİZİM SUÇUMUZ NE?

NE YAPIP EDİP BENİ ARAYAN O ALÇAĞI UZAKLAŞTIRIN! O ZAMAN ÜÇ KATINI VERİRİM!
HAYATIMIZI TEHLİKEYE ATIP ELİMİZDEN GELENİ YAPIYORUZ! ACELE ETME!

ŞU KAPTAN SWING DEMİRDEN Mİ YAPILMIŞ? ONU ÖLDÜRDÜĞÜMÜ SANIYORDUM! KİMSE DURDURAMAYACAK MI ONU?

BİR KAYIK! NUTTALL'IN KAYIĞI OLABİLİR!

ÇEVREDE KİMSE YOK, İYİ...

GİDEBİLİR MİYİM BOLT REİS? MADELİNE BENİ ÇOK MERAK ETMİŞTİR!
HAYIR! NİŞANLIN DA KARIM GİBİ BU YÜKÜ BOŞALTANA KADAR BEKLEYECEK!

ONA BOLT REİS DEDİ! DEMEK NUTTALL DEĞİL! KİMİN OLURSA OLSUN BU KAYIK BENİ KARŞIYA GEÇİRECEK KADAR BÜYÜK!

AMA BURADA BEKLEYEMEM! KAPTAN SWING HER AN ORTAYA ÇIKABİLİR!

BOLT! KARINIZ KALP KRİZİ GEÇİRDİ! ÇOK HASTA! HEMEN EVE KOŞUN!
KALP KRİZİ Mİ?

ZAVALLI JULİE!
BEN DE GELİYORUM PATRON!

HEH HE... İNSANLARI KANDIRMAK İÇİN DUYGULARINA DOKUNMAK YETİYOR! UMARIM BU KAYIĞI KULLANMAK ZOR DEĞİLDİR!

?!

Biraz ileride köyde...
DURUN BAKALIM! BU KEZ SIVIŞAMAYACAKSINIZ! BİR İKİ ŞEYİ AÇIKLAMANIZ GEREK!
BEN ZAVALLI BİR İHTİYARIM! BİR ŞEY BİLMİYORUM...

BENİ ÖLÜME GÖNDEREN ZAVALLI BİR İHTİYAR! MADEN BOŞTU AMA BENİ DIŞARIDA BEKLEYEN İKİ SİLAHLI ADAM VARDI! SİZ DE BUNU BİLİYORDUNUZ! KİM KURDU BU TUZAĞI?

BİLMİYORUM! BIRAKIN BENİ!
DEDE! DEDE!

BİZE PARA VERECEĞİNİ SÖYLEYEN O YABANCI BOLT'UN KAYIĞIYLA GİTTİ!

NE? GİTTİ Mİ? HANİ BANA İKİ STERLİN VERECEKTİ? DOLANDIRICI!

YABANCI MI? ŞU İŞİ AYDINLATALIM ARTIK! BAŞI KAZINMIŞ SİYAH YELEKLİ BİRİ Mİ?
EVET TAM DEDİĞİNİZ GİBİ! DÜN GELDİ! NUTTALL'I ARIYORDU...

JÜPİTER AŞKINA! ONU TAKİP ETMEK İÇİN BAŞKA BİR KAYIĞI NEREDEN BULABİLİRİM?
KÖYDE HİÇ YOK! NUTTALL'IN KAYIĞI OLABİLİRDİ AMA O DA KİMBİLİR NEREDE?

ONU SAKLAMAMIZI VE KIRMIZI URBALAR YA DA BAŞKA BİRİ ARARSA ONA HABER VERMEMİZİ SÖYLEDİ! BİZE PARA VERECEKTİ! BİR DE KESE GÖSTERDİ O DOLANDIRICI!

HEPİNİZ KABUL ETTİNİZ ÖYLE Mİ? BÖYLECE AHIRIN SAHİBİ KOŞUP ONA HABER VERDİ! O DA BENİ ATTIRMAK İÇİN ÜÇ KİŞİ GÖNDERDİ!

BAŞARISIZ OLUNCA DA BU KEZ MADEN TUZAĞINI HAZIRLADI, BELKİ DE ÖDÜLÜNÜZÜ ARTTIRDI!
SEVENHUTS FAKİR BİR KÖYDÜR! BİR KAÇ STERLİN BÜYÜK PARADIR! BİZİ ANLAYIN...

KARIM KALP KRİZİ GEÇİRMEMİŞ... NEREDE BENİ ALDATAN O DÜZENBAZ?
KAYIĞINIZLA GİTTİ BOLT REİS!

KAYIĞIMLA MI? BENİ KAYIĞIMI ÇALMAK İÇİN Mİ KANDIRDI?

HIRSIZ! ALÇAK!

BOLT KAYIKSIZ KALDI, BİRİ BİR KURŞUN YEDİ! BİR KAÇ KİŞİ DE İYİ BİRER SOPA...
KİMSENİN KESESİNE DE TEK STERLİN GİRMEDİ! ESKİ BİR ATASÖZÜ GELDİ AKLIMA...

ÇOK HAKLISIN DELİKANLI... ŞEYTANLA ALIŞVERİŞ EDEN KENDİNİ BİLE KAYBEDER...

ŞİMDİ NE YAPACAKSINIZ? BİZE YAPTIKLARIMIZI MI ÖDETECEKSİNİZ? BİZ FAKİR İNSANLARIZ VE...
BEN SADECE O ALÇAĞI YAKALAMAK İSTİYORUM! BİR KAYIK BULMAK İÇİN KOMŞU KÖYE GİDECEĞİM!

VAKİT KAYBEDERSİNİZ! NUTTALL YAKINDA DÖNER! NEDEN ONU EVİMDE BEKLEMİYORSUNUZ?
O ŞEYTANLA İLGİLİ SÖZÜN ANLAMI NE DEDE?

PARAYI NAMUSUNLA ÇALIŞARAK KAZAN DEMEK YAVRUM... BUNU HATIRLA VE DEDENİN YAPTIĞI HATAYI YAPMA! HAYDİ EVE GİDELİM...

Şafakta...
DAHA NE KADAR BEKLEYECEĞİZ?
BAKIN! NUTTALL'IN KAYIĞI KIYIYA YANAŞIYOR!

NUTTALL!
KAPTAN SWING! BU NE GÜZEL SÜRPRİZ!

TANRIM! KAPTAN SWING Mİ? HEMEN TORUNUMU UYANDIRIP BUNU SÖYLEMELİYİM!

DÜN AKŞAM ROCHESTER'E HAREKET EDEN BİR HAİNİ YAKALAMAK İÇİN HEMEN YOLA ÇIKMALIYIZ!
DÜN AKŞAM MI? ROCHESTER'E BİZDEN ÖNCE VARACAKTIR KAPTAN SWING! BİZDEN ÇOK ÖNDE!

BİLİYORUM, BENİ ENDİŞELENDİREN DE BU! NE YAZIK Kİ ONDA SİMPSON'A YAZDIĞIM BİR TAVSİYE MEKTUBU VAR!
TAVSİYE MEKTUBU MU? AMA BİR HAİN DEMEMİŞ MİYDİNİZ?

BENİ ALDATTI! SİMPSON ONA İNGİLİZ HATLARINDAN GEÇMESİ İÇİN SAHTE GEÇİŞ BELGESİ HAZIRLAYACAK! O BELGEYİ ELE GEÇİRİRSE BİR DAHA ONU YAKALAYAMAYIZ!

BİR ÇARESİNİ BULURUZ BELKİ! HEMEN EVİME GİDELİM...

Bir kaç dakika sonra...
BİR YILDIR SİMPSON'LA BU SİSTEMLE HABERLEŞİYORUZ! HAYDİ UÇ BAKALIM...

İŞTE BAKIN! GÜVERCİN HEMEN ROCHESTER YÖNÜNE DÖNDÜ!

UMARIM ORAYA VAKTİNDE VARIR!
SWING! TA KENDİSİ! HAY BİN SAKAL! SWING!

GAMLI BAYKUŞ! MİSTER BLÖF!
TAM ZAMANINDA! GÖLDE BİR YOLCULUĞA ÇIKIYORDUK!
O ALÇAĞI SEN DE BULAMADIYSAN ELİMİZDEN KAÇIRDIK, DEMEKTİR ÇÜNKÜ BİZ BİR İZE RASTLAMADIK!

BU YOLCULUĞUN SONUNDA YAKALAYACAĞIMIZI UMUYORUM! HAYDİ SİZ DE BİZİMLE GELİN!

HEY! BENİ DE BEKLEYİN!

O HIRSIZIN PEŞİNDEN GİTTİĞİNİZ DOĞRU MU? NE OLUR BEN DE GELEYİM! KAYIĞIMI BULAMAZSAM MAHVOLURUM!
TAMAM BOLT, ATLA!

OH! ÇOK GEÇ KALDIK DEDE! KAPTAN SWING GİDİYOR!
GİTTİĞİ İÇİN ÜZÜLEN TEK KİŞİ SEN OLMALISIN!

BÜTÜN SEVENHUTS'UN YAPTIKLARIMIZIN HESABINI SORMADAN GİTTİĞİ İÇİN RAHAT BİR NEFES ALDIĞINDAN EMİNİM...

Rochester'de...
KİMSİNİZ? GİZLİ BİR AJAN MI?
SİZİ İLGİLENDİRİR Mİ? KAPTAN SWING'İN MEKTUBUNDA YAZANLAR YETERLİ DEĞİL Mİ?

TABİ TABİ... DEMEK SİZE İNGİLİZ BÖLGESİNDEN GEÇMEK İÇİN BİR GEÇİŞ BELGESİ GEREK...
ELİNİZİ ÇABUK TUTUN SİMPSON! BENİM İÇİN ÖLÜM KALIM MESELESİ!

Rochester'den az ileride gökte...

WESELBY... STRETTON... BELGEYE İSİM OLARAK NE YAZAYIM?
ÇABUK YAZIN DA NE YAZARSANIZ YAZIN!

WESELBY İYİ... TAMAM! MÜHÜRLERİ DE BASINCA BU İŞ TAMAM DEMEKTİR!

BAK SEN... SEVGİLİ KANATLI HABERCİLERİMDEN BİRİ GELMİŞ...

Simpson güvercinin bacağındaki mesajı okur ve...
TANRIM! JUDA'NIN KANI!
KÖTÜ HABER Mİ SİMPSON?

HAYIR! GÜNLÜK MUHABERAT! SİZ BEKLEYİN, BEN İÇECEK BİR ŞEY GETİREYİM...

NE YAPIYORSUNUZ? DURUN!

"SİZE BENİM TAVSİYE MEKTUBUMLA GELECEK OLAN ADAM BİR HIRSIZ VE KATİLDİR! NE PAHASINA OLURSA OLSUN ONU ALIKOYUN! KAPTAN SWING"

GÜNLÜK MUHABERAT HA?
AMA BEN... YEMİN EDERİM O MESAJDAKİ EMRE UYMAYACAKTIM...

HAYIR! ATEŞ ETMEYİN!
AAHHH...
BANG

Bir kaç saat sonra...
İŞTE ROCHESTER!

KAYIĞIM BURADA!

TANRI'YA ŞÜKÜR! ONU BULAMAYACAĞIMI SANMIŞTIM...
SİZ KAYIĞINIZI ALIP DÖNÜN BOLT! BİZİM YAPACAK BAŞKA İŞLERİMİZ VAR!

Biraz sonra...
SİMPSON!
TANRIM! GALİBA...

NE YAZIK Kİ ÖLMÜŞ... VURULMUŞ...

İŞTE GÜVERCİNİN GETİRDİĞİ MESAJIM... HIRSIZI DURDURMAYA YARAMADIĞI GİBİ SİMPSON'UN ÖLÜMÜNE NEDEN OLDU...

O ADAMIN MI ONU ÖLDÜRDÜĞÜNÜ DÜŞÜNÜYORSUNUZ?
BAŞKA KİM OLABİLİR? SİMPSON ONA ENGEL OLMAYA ÇALIŞINCA ATEŞ ETMİŞ OLMALI...

TABİ GEÇİŞ BELGESİNİ ALMADAN ÖLDÜRMEMİŞTİR!
YANİ ARTIK YAKALANMA TEHLİKESİ OLMADAN İNGİLİZ BÖLGESİNDEN GEÇİP GİDEBİLİR...

SADECE O DEĞİL, AMERİKAN YURTSEVERLERİNİN VE ASKERLERİNİN ARASINDAN DA GEÇEBİLİR! HEM DE BENİM MEKTUBUMU GÖSTEREREK!

KISACASI HER AÇIDAN EMNİYETTE! ŞİMDİ İKİ BİN STERLİNİMİZİ YEMEK İÇİN DİLEDİĞİ YERE GİDEBİLİR...
EVET ÖYLE...

AMA TAMAMEN GÜVENDE OLDUĞUNU SANIYORSA YANILIYOR! SİMPSON'UN CENAZESİYLE İLGİLENİR MİSİNİZ?
BEN O İŞİ HALLEDERİM KAPTAN SWING!

Bir kaç saat sonra...
ADAMIMIZ MUTLAKA BU YÖNE MİGİTMİŞTİR DİYORSUN?

KUZEYE DÖNMESİ TEHLİKELİ OLURDU! O ZAMAN SADECE BİZE DEĞİL PEŞİNDEKİ İNGİLİZLERE'E DE RASTLAYABİLİRDİ...

BANA VİRGİNİA'YA GİTMEK İSTEDİĞİNİ SÖYLEMİŞTİ! AMA HAYATTA OLDUĞUMU BİLDİĞİNE GÖRE ORAYA GİDECEK KADAR APTAL OLDUĞUNU SANMAM...

HİÇ APTAL OLUR MU O DÜZENBAZ?
AYRICA ANLATTIĞI HİKAYEYİ, VİRGİNİA'DAKİ OĞLUNU DA SENİ KANDIRMAK İÇİN UYDURDUĞUNA BAHSE GİRERİM!

TABİ! ONUN İÇİN EN UYGUNU KIYIYI TAKİP ETMEK! BÖYLECE GEMİYLE DÜNYANIN HERHANGİ BİR YERİNE MESELA AVRUPA'YA GİDEBİLİR...

BİZ DE BURADA ONU ARAYIP DURURUZ! HAKLISIN!
ACABA İNGİLİZLER ONU NEDEN ARIYORDU?

Birden...
DURUN!
DURUN! ELLER YUKARI!
AMERİKAN ASKERLERİ!

SİLAHLARINIZI İNDİRİN! KAPTAN SWING BU!

ADAMLARIMIN BENİM GİBİ SİZİNLE TANIŞMA ŞEREFİNE ULAŞMADIKLARI İÇİN KUSURUNA BAKMAYIN!
ONLAR GÖREVLERİNİ YAPTILAR TEĞMEN!

YANİ SAVAŞ DURUMUNDASINIZ!
EVET, ÇEVREDE KİM OLURSA OLSUN DURDURUP BELGELERİNİ KONTROL ETME EMRİ ALDIK!

İNGİLİZLER TEPENİN ARDINDAKİ LOWQUARRY KÖYÜNÜ İŞGAL ETTİ! GİTMEZLERSE SALDIRMAK İÇİN YARDIMCI KUVVET BEKLİYORUZ...

BU ARADA DA ONLARI GÖZLÜYORSUNUZ! PEKİ BURADAN BAŞI KAZINMIŞ SİYAH YELEKLİ BİRİNİN GEÇTİĞİNİ GÖRDÜNÜZ MÜ?

ÜÇ DÖRT SAAT ÖNCE GEÇTİ KAPTAN SWING!
ONU HEMEN TUTUKLADINIZ DEĞİL Mİ? NEREDE O ALÇAK?

TUTUKLAMAK MI? ŞAKA MI YAPIYORSUNUZ? BİZE KAPTAN SWING'İN YAZDIĞI NOTU GÖSTERDİ!
CEHENNEMİN SAKALI! ONU BIRAKTINIZ MI?

O KARTI TAŞIYANLARA TÜM YURTSEVERLERİN YARDIM ETMESİ YAZIYORDU NOTTA! VE KAPTAN SWING TARAFINDAN İMZALANMIŞTI! YOKSA SAHTE MİYDİ?

NE YAZIK Kİ GERÇEKTİ! AMA SİZE OLANLARI ANLATMAK UZUN SÜRER! O ALÇAĞIN NE TARAFA GİTTİĞİNİ SÖYLEYİN!
LOWQUARRY'E DOĞRU GİTTİ! ORADA İNGİLİZLER VAR DEDİM!

KÖYÜN HER YERİ İNGİLİZ DOLU, SİZİ YAKALARLAR DEYİNCE GÜLMEYE BAŞLADI...

KIRMIZI URBALARDAN KORKMUYOR MUSUNUZ DEDİM YİNE GÜLDÜ! VE ATINI MAHMUZLAYIP GİTTİ! ÇOK CESUR BİR ADAM OLMALI...

ONA GÜVEN VEREN CESARET DEĞİL SADECE BİR GEÇİŞ BELGESİ...
NE? HEM İNGİLİZ GEÇİŞ BELGESİ HEM DE KAPTAN SWING'İN NOTUNA MI SAHİP? PEKİ AMA KİM BU ADAM?

O BİR YILAN, SIRTLAN! BİR KATİL, BİR HIRSIZ! YETERLİ Mİ?
EĞER BİLSEYDİM...

BEN DE BİLSEYDİM BUNLAR OLMAZDI... HAYDİ, ATLARIMIZA BİNİP AVA DEVAM EDELİM ARKADAŞLAR...

AMA YOKSA SİZ DE Mİ LOWQUARRY'E GİDECEKSİNİZ? İNGİLİZLER VAR DEDİM YA!
O ALÇAĞI YAKALAMAK İÇİN CEHENNEME BİLE GİDERİZ TEĞMEN!
BUGÜN SADECE KENDİNİ DÜŞMANIN KUCAĞINA ATANLARLA KARŞILAŞIYORUZ!

YOKSA ARTIK KİMSE KIRMIZI URBALARDAN KORKMUYOR MU?
BENİM ÜZERİMDE SİLAHLARIYLA KARŞIMA ÇIKTIKLARINDA HALA AYNI ETKİYİ YAPIYORLAR MERAK ETME!

ÖZELLİKLE ONLAR KALABALIK BİZSE AZ OLMDUĞUMUZDA! NE YAPAYIM, BEN HİÇ BİR ZAMAN BİR KAHRAMAN OLAMADIM...

SİZ İSTERSENİZ GERİ DÖNEBİLİRSİNİZ RACKAM! OYUN GİTTİKÇE DAHA TEHLİKELİ OLUYOR! GELMEK ZORUNDA DEĞİLSİNİZ!
TAM İŞİN SONUNA GELDİĞİMİZDE GERİ Mİ DÖNECEĞİM? HAH!

İYİ DEDİN SOLUK YÜZ! ENDİŞEYE DE GEREK YOK! O İTOĞLU İT BİZİMLE OLMADIĞI İÇİN HERŞEY YOLUNDA GEDECEKTİR! UGH!

PUIK ORTALARDA GÖRÜNMÜYOR! NE OLDU ACABA?
BİZ DÖRT NALA İLERLEDİĞİMİZ İÇİN GERİDE KALDI TABİ ZAVALLI...

O ZAMAN ONTARIO KALESİNE DÖNMÜŞTÜR! ARTIK KENDİMİZİ DÜŞÜNELİM! LOWQUARRY'E İYİCE YAKLAŞTIK! ARTIK ATLARI EMİN BİR YERE BIRAKIP YÜRÜYEREK DEVAM ETMELİYİZ...

Gün batarken...

KÖY BOMBOŞ SANKİ...
KÖY KIRMIZI URBA İŞGALİ ALTINDAYKEN HALK GEZİNTİYE ÇIKACAK DEĞİL YA?

TANRIM! BİR İDAM SEHPASI!
İNGİLİZLER'İN GİRDİĞİ HER YERDE CELLADA İŞ DÜŞER ZATEN!

BU ZAVALLI UFAK BİR ANGARYAYA KARŞI ÇIKMIŞTIR MUTLAKA!
OLAMAZ! BAKIN KİMİ ASMIŞLAR?

BİZİM HIRSIZ!
YANİ BİR ZAMANLAR BİZİM HIRSIZ OLAN ADAM! BU NASIL OLUR? SİMPSON ONA GEÇİŞ BELGESİ HAZIRLAMAMIŞ MIYDI?

DİKKAT! BİR DEVRİYE!

ÇABUK! BU TARAFTAN!

Askerler geride kalan Rackam'ı görür...
HEY SEN! DUR YOKSA ATEŞ EDERİZ!

NEDEN KAÇIYORDUN? BİR ASİ OLMAYASIN?
YANILIYORSUNUZ!

YORUCU BİR İŞ GÜNÜNDEN SONRA EVİNE DÖNEN DÜRÜST BİR VATANDAŞIM BEN! EVİM ŞURADA!

ÖYLE Mİ? BİZİ KANDIRMA SAKIN! O SEHPADA SALLANAN DÜZENBAZ SANA DERS OLSUN!
GÖSTER BAKALIM EVİNİ!

TABİ, GELİN BENİMLE...

İŞTE ŞU BÜYÜK KAPIDAN GEÇİLİYOR!

Askerler kapıdan girer girmez...
SOCK

KURNAZLIĞINIZ İÇİN TEBRİKLER RACKAM!
O ÜÇ KIRMIZI URBA UYANMADAN UZAKLAŞALIM BURADAN!

SİZE DE OYUNBOZANLARA VERDİĞİNİZ DERS İÇİN TEBRİKLER!

AMA BİRİNE VERDİĞİMİZ DERS HAFİF GELMİŞ ANLAŞILAN...
ALARM! ALARM!

ŞAHİN HANI! SAHİBİ DEĞİŞMEDİYSE ORADA SAKLANABİLİRİZ ARKADAŞLAR!

KAPIYI HEMEN AÇMAZSAM KIRACAKLAR! LANET OLSUN BU İNGİLİZLERE!
TOC TOC TOC

İNGİLİZLER DEĞİLMİŞ! BAKÜS'ÜN KADEHİ! KAPTAN SWING!
SSST...

HANI DEVRETMENİZDEN KORKUYORDUM GARRİK!
ALICIYI NEREDEN BULAYIM? YANINIZDAKİLER DOSTLARINIZ SANIRIM KAPTAN SWING!

KORKMAYIN, ÖYLE OLMASALAR ONLARI BURAYA GETİRMEZDİM! ORTALIĞI BİRAZ KARIŞTIRDIK! SAKİNLEŞENE KADAR BİZİ SAKLAYABİLİR MİSİNİZ?

ELBETTE! BURASI SİZİN EVİNİZ SAYILIR! İNGİLİZ İŞGALİ ALTINDAKİ BU KÖYE GELME NİYETİNİZ NE?

BİR HAİNİN PEŞİNDEYDİK! BURADA BULDUK AMA ÇOK GEÇ KALMIŞTIK!
BAHSE GİRERİM KURT GİBİ AÇSINIZDIR! YEMEK HAZIRLARKEN BİR ŞEY İÇER MİSİNİZ?

GARRİK İYİ ADAM!
EVET, HANCILARDAN YANA TALİHİMİZ AÇIK AMA HIRSIZLARDAN YANA DEĞİL!

BUNCA ÇABAMIZ BOŞA GİTTİ! İKİ BİN STERLİN ŞİMDİ KIRMIZI URBALARIN ELİNDEDİR! GİTTİ STERLİNLER...

ANLAMADIĞIM ONU NEDEN ASTIKLARI! SİMPSON'UN YAPTIĞI GEÇİŞ BELGESİNİ GÖSTERMEDİ Mİ YANİ?

MEYDANDA SALLANAN ADAMDAN MI SÖZ EDİYORSUNUZ? HERŞEYİ ANLATABİLİRİM!
NE BİLİYORSUNUZ GARRİK?

BELGEYİ GÖSTERDİ! ONLAR DA BELGEYİ ALIP İNCELEDİLER VE TAM ADAMA GÜLE GÜLE DİYORLARDI Kİ...
SONRA?

BİR KIRMIZI URBA SUBAYI GELİP ADAMI GÖRÜR GÖRMEZ SİLAHINI ÇEKTİ VE TUTUKLAYIN ONU DİYE BAĞIRDI!

SUBAY GEÇİŞ BELGESİNİN CANI CEHENNEME DEDİ! ÇÜNKÜ O ADAM BİR ONBAŞIYMIŞ! YÜZBAŞININ SOYDUKTAN SONRA ONU ÖLDÜRÜP ASKERDEN KAÇMIŞ...

SONRA ONU ASMAK İÇİN SÜRÜKLEYEREK GÖTÜRDÜLER!
DEMEK BU YÜZDEN ONU TAKİP EDİYORLARDI! HEM HIRSIZ HEM KATİL HEM DE ASKER KAÇAĞIYMIŞ!

Çizgi Roman tutkunlarının adresi;

"Büyülü Rüzgar Çizgi Roman Sahaf" benzersiz arşiviyle; Kadıköy'de Çizgi Roman tutkunlarıyla buluşuyor....

Ülkemizde düzenli olarak yayımlanan bütün çizgi romanların en yeni sayılarının yanısıra; Zagor, Judas, Martin Mystere, Conan, Mister No, Teksas, Tommiks, Tex ve daha pek çok efsanevi çizgi roman kahramanına ait maceraların arşiv sayılarını da "Büyülü Rüzgar Çizgi Roman Sahaf"da bulabilirsiniz....

BÜYÜLÜ RÜZGAR
çizgi roman

Caferağa Neşet Ömer Sok. Kadıköy İş Merkezi No:10/2 (Alt Kat) Kadıköy - İstanbul
(Kadıköy PTT'nin arkası) Tel: (0216) 345 14 06 e-mail: buyuluruzgar@mynet.com

SAHAF

Teksas, Tommiks, Kaptan Swing,
Zagor, Martin Mystere, Teks,
Conan, Mister No, Dampyr, Dylan Dog,
Red Kit, Asteriks, Ten Ten
ve daha nicesi...

Sevgiyle okuduğunuz tüm çizgi roman
kahramanları bu adreste...

OKUNMUŞ KİTAPLARINIZ DEĞERİNDE ALINIR

Hozcomics Sahaf
Hakimiyet-i Milliye Cad. Kançal İş Merkezi
158/75, 3. Kat, ÜSKÜDAR - İSTANBUL
0 216 532 46 80
www.hozcomics.com

10 YTL
ISSN 1303 1344
9 771303 124465
Kıbrıs 12 YTL